The copy filmed here has been reproduced thanks to the generosity of:

National Library of Canada

The images appearing here are the best quality possible considering the condition and legibility of the original copy and in keeping with the filming contract specifications.

Original copies in printed paper covers are filmed beginning with the front cover and ending on the last page with a printed or illustrated impression, or the back cover when appropriate. All other original copies are filmed beginning on the first page with a printed or illustrated impression, and ending on the last page with a printed or illustrated impression.

The last recorded frame on each microfiche shall contain the symbol → (meaning "CONTINUED"), or the symbol ▽ (meaning "END"), whichever applies.

Maps, plates, charts, etc., may be filmed at different reduction ratios. Those too large to be entirely included in one exposure are filmed beginning in the upper left hand corner, left to right and top to bottom, as many frames as required. The following diagrams illustrate the method:

L'exemplaire filmé fut reproduit grâce à la générosité de:

Bibliothèque nationale du Canada

Les images suivantes ont été reproduites avec le plus grand soin, compte tenu de la condition et de la netteté de l'exemplaire filmé, et en conformité avec les conditions du contrat de filmage.

Les exemplaires originaux dont la couverture en papier est imprimée sont filmés en commençant par le premier plat et en terminant soit par la dernière page qui comporte une empreinte d'impression ou d'illustration, soit par le second plat, selon le cas. Tous les autres exemplaires originaux sont filmés en commençant par la première page qui comporte une empreinte d'impression ou d'illustration et en terminant par la dernière page qui comporte une telle empreinte.

Un des symboles suivants apparaîtra sur la dernière image de chaque microfiche, selon le cas: le symbole → signifie "A SUIVRE", le symbole ▽ signifie "FIN".

Les cartes, planches, tableaux, etc., peuvent être filmés à des taux de réduction différents. Lorsque le document est trop grand pour être reproduit en un seul cliché, il est filmé à partir de l'angle supérieur gauche, de gauche à droite, et de haut en bas, en prenant le nombre d'images nécessaire. Les diagrammes suivants illustrent la méthode.

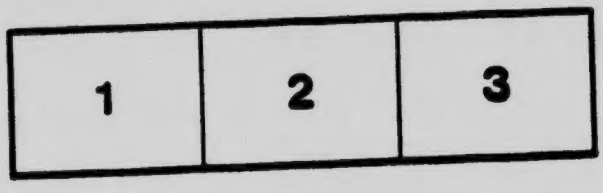

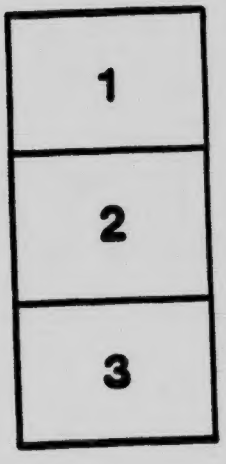

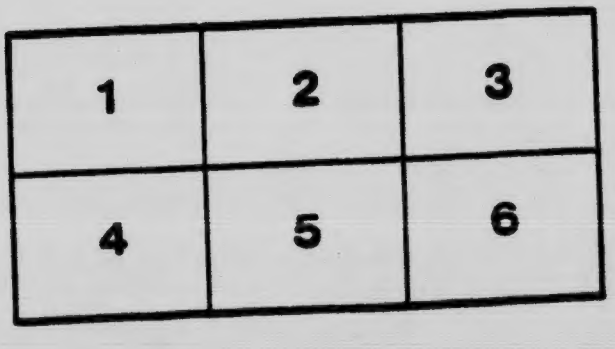

LISTE

Des moulins à scie, à raboter, à bardeaux et à écorcer ; Fabriques de Portes et chassis, chaises, boîtes à beurre et à fromage ; Marchands de bois de sciage, de bois de pulpe, dans la Province de Québec.

PRÉPARÉE PAR

T. GIROUX

DU DÉPARTEMENT DES TERRES ET FORÊTS

QUÉBEC

1913

LIST

Of Saw, Planing, Shingle and Barking Mills, Sashes and Doors, Chairs, Butter and Cheese boxes Factories ; Lumber, Pulpwood and Railway Ties Merchants, in the Province of Québec.

PREPARED BY

T. GIROUX

DEPARTMENT OF LANDS AND FOREST

QUEBEC

1913

CANADA
NATIONAL LIBRARY
BIBLIOTHÈQUE NATIONALE

GOVERNMENT PUBLICATIONS
COLLECTION
DES
PUBLICATIONS DU GOUVERNEMENT

97 MDTE Copie 1 parlement

CANADIAN OFFICIAL PUBLICATIONS COLLECTION
DE PUBLICATIONS OFFICIELLES CANADIENNES
NATIONAL LIBRARY/BIBLIOTHÈQUE NATIONALE CANADA

LISTE

Des moulins à scie, à raboter, à bardeaux et à écorcer ; Fabriques de Portes et chassis, chaises, boîtes à beurre et à fromage ; Marchands de bois de sciage, de bois de pulpe dans la Province de Québec.

PRÉPARÉE PAR

T. GIROUX

DU DÉPARTEMENT DES TERRES ET FORÊTS

QUÉBEC

1913

LIST

Of Saw, Planing, Shingle and Barking Mills, Sashes and [illegible] Chairs, Butter and Cheese boxes [illegible]ries ; Lumber, Pulpwood and [illegible]ailway Ties Merchants, in the Province of Quebec.

PREPARED BY

T. GIROUX

DEPARTMENT OF LANDS AND FOREST

QUEBEC

1913

LISTE

DES MOULINS À SCIE, À RABOTER, À BARDEAUX ET À ÉCORCER ; FABRIQUES DE PORTES ET CHASSIS, CHAISES, BOITES À BEURRE ET À FROMAGE ; MARCHANDS DE BOIS DE SCIAGE, DE BOIS DE PULPE DANS LA PROVINCE DE QUÉBEC.

LIST

OF SAW, PLANING, SHINGLE AND BARKING MILLS, SASHES & DOORS, CHAIRS, BUTTER AND CHEESE BOXES FACTORIES ; LUMBER, PULPWOOD AND RAILWAY TIES MERCHANTS, IN THE PROVINCE OF QUEBEC.

ABBOTSFORD. Comté-ROUVILLE-County.

St-Pierre, P.	Moulin à raboter.	Planing Mill.

ABENAKIS. Comté-DORCHESTER-County.

Croteau, Albert.	Moulin à scie.	Saw Mill
Plante, Adolphe.	Moulin à scie.	Saw Mill.

ABERCORN. Comté-BROME-County.

Harvey & Hall.	Marchands de bois.	Lumber Merchants.
Johnson, E. E.	Moulin à scie.	Saw Mill.

ACTONVALE Comté-BAGOT-County.

Bernard, C. & H.	Moulin à scie.	Saw Mill.
Gauthier, Hormidas. . . .	Moulin à scie.	Saw Mill.
Grégoire, Damase. . . .	Marchand de bois.	Lumber Merchant.
Vincent, J.-A.	Portes et chassis.	Sashes & Doors Factory.

ADAMSVILLE. Comté-BROME-County.

Adams, G.-A.	Moulin à scie.	Saw Mill.

ADDERLY. Comté-MÉGANTIC-County.

Dick & Parsons.	Moulin à scie.	Saw Mill.

ALBANEL. Comté-CHICOUTIMI-County.

Trudel, Siméon.	Moulin à scie et Marchand de bois.	Saw Mill and Lumber Merchant.

ALLARD. Comté-BONAVENTURE-County.

Leblanc, Chas.	.Moulin à scie et à bardeaux.	Saw and Shingle Mills.

AMQUI. Comté-RIMOUSKI-County.

Beaulieu, J.-E.	.Marchand de bois.	Lumber Merchant.
Blanchette Aug.	Moulin à scie.	Saw Mill.
Blanchette, Octave. . . .	Marchand de bois.	Lumber Merchant.
Couture J.-O. & Frères. . (Couturval)	Moulin à scie.	Saw Mill.
Desbiens, Joseph.	Marchand de bois.	Lumber Merchant.
Doran, Léopold.	Marchand de bois.	Lumber Merchant.
Dubé & Turgeon.	.Marchands de bois. Moulin à scie et à bardeaux.	Lumber Merchants. Saw and Shingle Mills.
Fenderson & Co. Inc. (John) (Sayabec)	Marchands de bois.	Lumber Merchants.
Gagné J.-Bte.	Moulin à scie.	Saw Mill.
Gagnon J. A.	Moulin à scie et Portes et chassis.	Saw Mill, Sashes and Doors Factory.
Jalbert Louis.	Moulin à scie.	Saw Mill.
La Cie Commerciale Langlais-Doran.	Marchands de bois.	Lumber Merchants.
Langis & Gagnon. . . .	Moulin à scie.	Saw Mill.
Langis Pierre.	Marchand de bois.	Lumber Merchant.
Pelletier Joseph.	Moulin à scie.	Saw Mill.
Pelletier J.-W.	.Bois de pulpe.	Pulpwood Merchant.
Poirier Elzéar.	.Marchand de bois.	Lumber Merchant.
Robitaille & Frère. . . .	Bois de pulpe.	Pulpwood Merchant.
Turgeon & Vaillancourt. .	Moulin à bardeaux.	Shingle Mill.
Vaillancourt Frs.	Moulin à scie.	Saw Mill.

ANCIENNE LORETTE. Comté-QUÉBEC-County.

Chateauvert Victor. . . .	Moulin à scie.	Saw Mill.
Drolet Aurel.	Moulin à scie.	Saw Mill.
Hamel & Allard.	Moulin à scie.	Saw Mill.

ANDERSON'S CORNERS. Comté-HUNTINGDON-County.

Emond D.	Moulin à scie.	Saw Mill.
Mc Cartney David. . . .	Moulin à scie.	Saw Mill.
Patenaude Jos.	Moulin à scie.	Saw Mill.

ANGE GARDIEN DE ROUVILLE. Comté-ROUVILLE-County.

Gingras Napoléon. . . .	Marchand de bois.	Lumber Merchant.

ANGERS. Comté-LABELLE-County.

Côté Alex.	Tourneur.	Woodworker.
Leblanc L.	Moulin à scie.	Saw Mill.
Plouffe Olivier.	Moulin à scie.	Saw Mill.

ARMAGH. Comté-BELLECHASSE-County.

Allaire Alphonse.	Moulin à scie.	Saw Mill.
Brochu Jules.	Moulin à scie.	Saw Mill.
Chabot Edouard.	Moulin à scie.	Saw Mill.
Corriveau Jos.	Moulin à scie.	Saw Mill.
Langlois Albert.	Moulin à scie.	Saw Mill.
Langlois Philibert. . . .	Moulin à scie.	Saw Mill.
Lemieux Napoléon. . . .	Moulin à scie.	Saw Mill.
Moreau Philias.	Marchand de bois.	Lumber Merchant.
Pouliot Fort.	Moulin à scie.	Saw Mill.
Roy Louis.	Moulin à scie.	Saw Mill.

ARTHABASKA. Comté-ARTHABASKA-County.

Baril Joseph.-E.	Moulin à scie.	Saw Mill.
Gagnon Achille.	Marchand de bois.	Lumber Merchant.
Paris Alfred.	Moulin à scie.	Saw Mill.
Pépin & Michaud. . . .	Marchands de bois.	Lumber Merchants.

ARTHURVILLE. Comté-BELLECHASSE-County.

Blouin Arsène.	Moulin à scie.	Saw Mill.
Laflamme Arthur. . . .	Moulin à scie.	Saw Mill.
Laflamme Auguste . . .	Moulin à scie.	Saw Mill.

ARUNDEL. Comté-ARGENTEUIL-County.

Davis M.-E.	Marchand de bois.	Lumber Merchant.
Duncan J. & W.	Moulin à scie et	Saw Mill and
(Montreal)	Marchands de bois.	Lumber Merchants.

ASBESTOS. Comté-RICHMOND-County.

Dupuis Geo.	Portes et chassis.	Sashes & Doors Factory.

ASCOT CORNER. Comté-SHERBROOKE-County.

Dubreuil Jos.	Portes et chassis.	Sashes & Doors Factory.
Williard R.-T.	Moulin à scie.	Saw Mill.

ASTON JUNCTION. Comté-NICOLET-County.

Audet & Héon.	Marchands de bois.	Lumber Merchants.

ASTON STATION. Comté-NICOLET-County.

Demers Elisée.	Bois de pulpe.	Pulpwood Merchant.

ATHELSTAN. Comté-HUNTINGDON-County.

Elder Bros. (Herdman)	Moulin à scie et fabrique boîtes à fromage.	Saw Mill & Mfrs Cheese Boxes.

AUDET. Comté-BEAUCE-County.

Lefebvre B.	Moulin à scie.	Saw Mill.
Pomerleau Jos.	Moulin à scie.	Saw Mill.

AUGMENTATION DES MILLE ILES. Comté-ARGENTEUIL-County.

Dawson D.	Moulin à scie.	Saw Mill.

AUVERGNE. Comté-PORTNEUF-County.

Ford J. & Co. (Portneuf)	Usine à papier.	Paper Mill.
Ford Walter.	Moulin à scie.	Saw Mill.
Gignac S.	Moulin à scie.	Saw Mill.
Nault Théo.	Moulin à scie.	Saw Mill.

AVOCA. Comté-ARGENTEUIL-County.

Mc Neil David.	Moulin à scie.	Saw Mill.

AYER'S CLIFF. Comté-STANSTEAD-County.

Clough A.-G.	Marchand de bois.	Lumber Merchant.
Clough L.-L.	Moulin à scie.	Saw Mill.
Libby W.-G.	Moulin à scie.	Saw Mill.

AYLMER. Comté-Wright-County.

Baillie James.	Moulin à scie.	Saw Mill.
Fraser & Co. (Ottawa)	Moulin à scie et Marchands de bois.	Saw Mill and Lumber Merchants.

Lavigne Geo.	Moulin à scie.	Saw Mill.
Ritchie R. & T. Ltd. . .	Moulin à sic et Marchands de bois.	Saw Mill and Lumber Merchants.

BAGOTVILLE. Comté-CHICOUTIMI-SAGUENAY-County.

Battle Island Paper Co. . .	Moulin à scie et Marchands de bois.	Saw Mill and Lumber Merchants.
	Bureau chef à Fulton N.Y.	(Branch of Fulton N.Y.)
Bergeron Wm.	Moulin à scie et Marchand de bois.	Saw Mill and Lumber Merchant.
Duchesne Chas.	Moulin à scie	Saw Mill
Gauthier Jos.	Moulin à scie et Marchand de bois	Saw Mill and Lumber Merchant
Price Bros & Co. Ltd. . .	Moulin à scie et Marchands de bois	Saw Mill and Lumber Merchants

BAIE DES HA ! HA ! COMTÉ-CHICOUTIMI-COUNTY.

Petit Honoré.	Moulin à scie	Saw Mill
Tremblay Jos. & Geo. . .	Moulin à scie et Marchands de bois	Saw Mill and Lumber Merchants

BAIE ST-PAUL COMTÉ-CHARLEVOIX-COUNTY.

Baie St-Paul Lumber Co. .	Marchands de bois	Lumber Merchants
Bouchard Joseph.	Moulin à scie	Saw Mill
Bouchard Louis.	Moulin à bobines	Spoolwood Mill
Gaudreau & Bouchard. . .	Moulin à scie	Saw Mill

BAILLARGEON COMTÉ-LÉVIS-COUNTY

Gosselin Jos.	Moulin à scie	Saw Mill
Marois Louis.	Moulin à scie	Saw Mill

BALDWIN'S MILL Comté-Stanstead-County.

Baldwin W. K.	Moulin à scie	Saw Mill

BARACHOIS DE MALBAIE Comté-Gaspé-County.

Mc Callum John.	Marchand de bois	Lumber Merchant
Sherbrooke Lumber Co. . (Sherbrooke)	Moulin à scie et Marchands de bois	Saw Mill and Lumber Merchants

BARRINGTON Comté-Huntington-County

Patenaude Arthur. . . .	Moulin à scie	Saw Mill

BARRY RIVER Comté-Pontiac-County.

Belland M.	Moulin à scie	Saw Mill

BATISCAN. Comté-Champlain-County.

Fugère F. Narcisse. . . .	Moulin à scie	Saw Mill
Price Bros. & Co. Ltd. . (Quebec)	Moulin à scie et Marchands de bois	Saw Mill and Lumber Merchants
(Québec) St-Maurice Lumber Co. Ltd.	Moulin à scie et Marchands de bois	Saw Mill and Lumber Merchants

BEACONSFIELD Comté-Jacques-Cartier-County.

Legault Jos. P.	Marchand de bois	Lumber Merchant

BEARN Comté-Pontiac-County.

Cauchon J.-H. & Frère. .	Moulin à scie	Saw Mill
Héroux Ludger	Moulin à scie	Saw Mill

BEAUCE-JONCTION Comté-Beauce-County.

Asselin Jos.	Marchand de bois et de bois de pulpe	Pulpwood & Lumber Merchant
Cliche Augustin.	Moulin à scie Portes et Châssis	Saw Mill, Sashes & Doors Factory

Cie P. Cliche Ltée. . . .	Fabrique valises et balais	Mfrs. Trunks & Brooms
Roy Noel & Frère. . . .	Moulin à scie	Saw Mill

BEAUCEVILLE Comté-Beauce-County.

Fauteux Omer.	Marchand bois de pulpe	Pulpwood Merchant
Fortin G.	Marchand bois de pulpe	Pulpwood Merchant
Gendreau Adolphe. . . .	Moulin à scie	Saw Mill
Larochelle Cyrille. . . .	Portes et châssis	Sashes & Doors Factory
Loubier Edouard.	Marchand de bois	Lumber Merchant
Poulin Geo.	Portes et châssis	Sashes & Doors Factory
Quebec & St-Maurice Ind. Co. (Portland Me)	Moulin à scie et Marchands de bois	Saw Mill and Lumber Merchants
Turgeon N.-T. Co. . . .	Moulin à scie	Saw Mill
Veilleux Chs.	Marchand de bois	Lumber Merchant

BEAUHARNOIS Comté-Beauharnois-County.

Leduc & Fortin.	Marchands de bois	Lumber Merchants

BEAUMONT Comté-Bellechasse-County.

Chabot Louis Honoré. . .	Moulin à scie	Saw Mill
Poulin Onésime.	Moulin à scie	Saw Mill

BEAUPORT Comté-Québec-County.

Bédard Frs. Jr.	Moulin à scie	Saw Mill
Bélanger François. . . .	Moulin à scie	Saw Mill
Grenier Jos.	Moulin à scie et à raboter	Saw & Planing Mills

BEAUPRÉ. Comté-MONTMORENCY-County.

Gauthier F.-X.	Moulin à scie	Saw Mill
Ste Anne Power Co. . . .	Marchands de bois	Lumber Merchants

BEAURIVAGE. Comté-LOTBINIÈRE-County.

Bilodeau Antoine.	Moulin à scie	Saw Mill
Nadeau Théo.	Moulin à scie	Saw Mill

BEDFORD. Comté-MISSISQUOI-County.

Campbell H. C.	Moulin à scie et à raboter	Saw & Planing Mills
Currie E. F.	Marchand de bois	Lumber Merchant
Cyr Médard.	Marchand de bois	Lumber Merchant
Smith Marvin.	Moulin à scie	Saw Mills

BÉLAIR. Comté-PORTNEUF-County.

Beaumont Jos. Arthur. . .	Moulin à scie	Saw Mill

BÉLAND. Comté-BEAUCE-County.

Rey Théophile.	Moulin à scie	Saw Mill

BELISLE'S MILLS. Comté-TERREBONNE-County.

Deschamps Isaïe.	Marchand de bois	Lumber Merchant
Dufresne A.	Marchand de bois	Lumber Merchant
Larocque J R. . . . . (St-Jovite)	Moulin à scie	Saw Mill

BELL MOUNT. Comté-PONTIAC-County.

Moore David Jr.	Moulin à scie et à bardeaux	Saw & Shingle Mills

BELMINA. Comté-WOLFE-County.

Martel J. N. & Frère. . .	Moulin à scie	Saw Mill

BELŒIL STATION. Comté-VERCHÈRES-County.

Doutre & Lavigueur. . .	Moulin à scie	Saw Mill
Pariseau Firmin.	Marchand de bois	Lumber Merchant

BERSIMIS. Comté-SAGUENAY-County.

St-Lawrence Lumber Industrial Co. Ltd. (Sherbrooke)	Moulin à scie et Marchands de bois	Saw Mill and Lumber Merchants

BERTHIER-EN-BAS. Comté-MONTMAGNY-County.

Blais J. H.	Moulin à scie	Saw Mill

BERTHIERVILLE. Comté-BERTHIER-County.

Chénard J. D.	Portes, châssis et boîtes d'emballage	Sashes, Doors & Boxes Factory
Marcoux Chas. & Fils. .	Moulin à scie et Marchands de bois	Saw Mill and Lumber Merchants

BÉTHANIE. Comté-SHEFFORD-County.

Beauregard Louis. . . .	Moulin à scie	Saw Mill

BIC. Comté-RIMOUSKI-County.

Aubut J.	Marchand de bois	Lumber Merchant
Bic Pulp & Lumber Co. .	Moulin à scie et Marchands de bois	Saw Mill and Lumber Merchants
Blais Adélard.	Moulin à scie et Marchand de bois	Saw Mill and Lumber Merchant
Chénard Jos. Isaac. . . .	Moulin à scie	Saw Mill
Danjou P. E.	Marchand de bois	Lumber Merchant
Ouellet & Cie.	Marchands de bois	Lumber Merchants
Parent Jos. Adélard. . .	Moulin à scie	Saw Mill

Plourde Denis.	.Moulin à raboter	Planing Mill
Talbot J.	Marchand de bois	Lumber Merchant
Turcotte Lazare.	Moulin à scie	Saw Mill

BIGLOW. Comté-WRIGHT-County.

Tauvette Michael. . . .	Moulin à scie	Saw Mill

BIRCHTON. Comté-COMPTON-County.

Swan A. E.	.Moulin à scie	Saw Mill

BISHOP'S CROSSING. Comté-WOLFE-County.

Bishop Orran M.	Moulin à scie	Saw Mill
Gilbert J. O. & Cie . . .	Moulin à scie	Saw Mill
Harrison Geo. A.	.Portes et châssis	Sashes & Doors Factory

BISSON. Comté-BEAUCE-County.

Poulin Cyrille.	.Moulin à scie	Saw Mill

BISSONNETTE STATION. Comté-MONTCALM-County.

Brouillette Edmond. . . .	.Moulin à scie	Saw Mill

BLACK LAKE. Comté-MÉGANTIC-County.

Bernier Henri.	.Moulin à scie	Saw Mill
Poudrier P.	.Portes et châssis	Sashes & Doors Factory

BLANCHE. Comté-LABELLE-County.

Achtet Otto.	Moulin à scie	Saw Mill
Lacombe Charles	.Moulin à scie	Saw Mill
Lacombe Mathieu. . . .	Moulin à scie	Saw Mill

BLANDFORD. Comté-ARTHABASKA-County.

Bazin Gédéon.	.Marchand de bois	Lumber Merchant
Héon P.	.Moulin à scie	Saw Mill

BLUE SEA LAKE. Comté-WRIGHT-County.

Marois Romain.	Moulin à scie	Saw Mill

BOILEAU. Comté-LABELLE-County.

Bélanger J. Bte.	Moulin à scie	Saw Mill

BOIS BLANC. Comté-MASKINONGÉ-County.

Frappier Alphonse . . .	Moulin à scie	Saw Mill
Frappier T.	.Moulin à scie	Saw Mill

BOLDUC. Comté-BEAUCE-County.

Allard Uldéric.	Moulin à scie et Marchand de bois de sciage et de bois de pulpe	Saw Mill, Lumber and Pulpwood Merchant
Bernard Jos.	Marchand de bois	Lumber Merchant
Doyon Napoléon. . . .	.Bois de pulpe et dormants	Pulpwood & Ties Merchant
Dumas Napoléon. . . .	.Moulin à scie	Saw Mill
Grégoire Octave. . . .	.Moulin à scie	Saw Mill
Grondin J.	.Moulin à scie	Saw Mill
Lapierre Alphonse. . . .	Moulin à scie et Marchand de bois de sciage et de bois de pulpe	Saw Mill, Lumber and Pulpwood Merchant
Morin Paul, ...	Moulin à scie	Saw Mill
Pepin Napoléon.	Moulin à scie	Saw Mill
Poulin David.	Moulin à scie	Saw Mill
Poulin Emery.	.Moulin à scie	Saw Mill
ulin Eugène.	Moulin à scie	Saw Mill
ousseau M. (Opérateur).	.Marchand de dormants	Ry Ties Merchant

BONAVENTURE RIVIÈRE.	**Comté-Bonaventure-County.**	
Edwards & Mc Lean. . .	Moulin à scie et Marchands de bois	Saw Mill & Lumber Merchants
Henri William.	Marchand de bois	Lumber Merchant
Kerr A. L.	Marchand de bois	Lumber Merchant
La Cie Doutre & Lavigueur Ltée. (Belœil Station)	Moulin à scie	Saw Mill
Nadeau E. & Cie. . . .	Moulin à scie et à raboter	Saw & Planing Mills
Richelieu Lumber Co. . .	Moulin à scie et Marchands de bois	Saw Mill and Lumber Merchants
Riopelle L. J.	Moulin à scie	Saw Mill
Tozer Bros.	Moulin à scie	Saw Mill

BON CONSEIL.	**Comté-Drummond-County.**	
Caya & Caya.	Moulin à scie	Saw Mill

BOSCOBEL.	**Comté-Shefford-County.**	
Copping Bros.	Moulin à scie et Marchands de bois	Saw Mill and Lumber Merchants
Mouty Trefflé.	Moulin à scie	Saw Mill

BOUCHETTE.	**Comté-Wright-County.**	
Gorman Joseph.	Moulin à scie	Saw Mill

BOURG LOUIS.	**Comté-Portneuf-County.**	
Carvin James.	Moulin à scie	Saw Mill

BOWAN. Comté-WRIGHT-County.

Dubuc & Plante.	Moulin à scie	Saw Mill
Langevin C. I.	Moulin à scie	Saw Mill
Thibault Jos.	Moulin à scie	Saw Mill

BOYNTON. Comté-STANSTEAD-County.

Bryan Carl K.	Moulin à scie et	Saw Mill

BRAS D'APIC. Comté-L'ISLET-County.

Leclerc Alphonse.	Moulin à scie	Saw Mill

BREAKEYVILLE. Comté-LÉVIS-County.

Breakey John.	Moulin à scie et Marchand de bois	Saw Mill and Lumber Merchant

BRIDGEVILLE. Comté-GASPÉ-County.

Mc Callum Bros. & Mabe. (L'Anse à Brillant)	Moulin à scie et Marchands de bois	Saw Mill and Lumber Merchants

BRIGHAM. Comté-BROME-County.

Robert & Frère.	Moulin à scie	Saw Mill

BROME. Comté-BROME-County.

Missisquoi Lumber Co. (Richfort Vt.)	Marchands de bois	Lumber Merchants
Wallace G. W.	Portes et châssis	Sashes & Doors Factory
Westover Erastus. . . .	Moulin à scie	Saw Mill

BROME CENTRE. Comté-BROME-County.

Devlin C.	Moulin à scie	Saw Mill

BROMPTON. Comté-RICHMOND-County.

Robinson A. N.	Moulin à scie	Saw Mill

BROMPTONVILLE. Comté-RICHMOND County.

Allaire P.	Marchand de bois de cordes	Cordwood Merchant
Bouffard Ferdinand. . . .	Moulin à scie	Saw Mill
Brompton Pulp & Paper Co. Ltd.	Usines à pulpe et papier	Pulp & Paper Mils
Tobin Mfg. Co. Ltd. (Montreal)	Marchands de bois de pulpe et de bois de sciage	Pulpwood & Lumber Merchants

BROOKBURY. Comté-COMPTON-County.

Orde Riley.	Moulin à scie	Saw Mill

BROOKDALE. Comté-LABELLE-County.

Kerr Samuel.	Moulin à scie	Saw Mill

BROWNSBURG. Comté-ARGENTEUIL-County.

Lepine P.	Moulin à scie	Saw Mill

BRUCHÉSI. Comté-PONTIAC-County.

Lacasse John.	Moulin à scie	Saw Mill

BUCKINGHAM. Comté-LABELLE-County.

Buckingham Planing Mill Co. Ltd.	Moulin à raboter	Planing Mill
Gillies Bros.	Moulin à scie	Saw Mill
Kelley W. H. Lumber Co.	Marchands de bois	Lumber Merchants
Mc Laren Jas Co. Ltd. . .	Marchands de bois, Moulin à scie et usine à pulpe	Lumber Merchants, Saw Mill & Pulp Mill

Parker Plaining Mill Co.	Moulin à raboter	Planing Mill
Shearer Brown & Wills Ltd. (Montreal)	Marchands de bois Moulin à scie et à raboter	Lumber Merchants, Saw and Planing Mills.

BUCKLAND Comté-BELLECHASSE-County.

Lapointe & Nolet.	Moulin à scie	Saw Mill
Lemieux Théophile. (St-Camille)	Moulin à scie	Saw Mill

BULSTRODE STATION. Comté-ARTHABASKA-County.

Trudel John.	Moulin à bardeaux	Shingle Mill

BULWER. Comté-COMPTON-County.

Wheeler A. W.	Moulin à scie	Saw Mill

BURY. Comté-COMPTON-County.

Stokes G. W.	Marchand de bois	Lumber Merchant

CABANO- Comté-TÉMISCOUATA-County.

Dumont A.	Moulin à scie	Saw Mill.
England Chs. (St-Honoré)	Moulin à scie et Marchand de bois	Saw Mill and Lumber Merchant
England Lumber Co. Ltd.	Marchands de bois	Lumber Merchants
Fraser D. & Sons Ltd.	Moulin à scie et Marchands de bois	Saw Mill and Lumber Merchants
Pelletier Ephrem.	Moulin à scie	Saw Mill

CAIRNSIDE. Comté-CHATEAUGUAY-County.

Bourgoin Jos.	Marchand de bois	Lumber Merchant
Greig Wm.	Moulin à scie	Saw Mill
Hémond Daniel.	Moulin à scie	Saw Mill

CALL MILL. Comté-BROME-County.

Call L. M.	Moulin à scie	Saw Mill

CALUMET. Comté-ARGENTEUIL-County.

Higginson G. E.	Moulin à scie	Saw Mill
Riordon Paper Co. Ltd. . (Montreal)	Moulin à scie et Marchands de bois	Saw Mill and Lumber Merchants

CALUMET ISLAND.. Comté-PONTIAC-County.

Béland Médard.	Moulin à scie	Saw Mill

CAMBRIA. Comté-ARGENTEUIL-County.

Strong Matthew J. . . .	Moulin à scie	Saw Mill

CAMPBELL'S BAY. Comté-PONTIAC-County.

Balan N.	Bois de pulpe	Pulpwood Merchant
Letts Geo.	Moulin à bardeaux	Shingle Mill
Smith Bros.	Moulin à scie et à raboter	Saw & Planing Mills

CANTLEY. Comté-WRIGHT-County.

Amyot E.	Moulin à scie	Saw Mill
Milks Anthony.	Moulin à scie	Saw Mill

CAP CHAT. Comté-GASPÉ-County.

Richardson Jas. Co. Ltd. . (Matane)	Moulin à scie et Marchands de bois	Saw Mill and Lumber Merchants
Roy J. G.	Moulin à raboter	Planing Mill

CAP DE LA MAGDELEINE. Comté-CHAMPLAIN-County.

Burrill Lumber Co. Ltd. (Three-Rivers)	Moulin à scie et Marchands de bois	Saw Mill and Lumber Merchants
Union Bag and Paper Co.	Usine à pulpe	Pulp Mill

CAP DES ROSIERS. Comté-GASPÉ-County.

Fortin & Fils.	Moulin à scie	Saw Mill

CAPLIN RIVER. Comté-BONAVENTURE-County.

Garant André.	Moulin à scie	Saw Mill
Garant Joseph.	Moulin à scie	Saw Mill

CAP ST IGNACE. Comté-MONTMAGNY-County.

Bernier Aug.	Marchand de bois	Lumber Merchant
Bernier Delphis.	Moulin à scie et Marchand de bois	Saw Mill and Lumber Merchant
Bernier George Paul.	Marchand de bois	Lumber Merchant
Bernier Julien.	Marchand de bois	Lumber Merchant
Bernier Léon.	Moulin à scie	Saw Mill
Bernier Onésime.	Moulin à scie	Saw Mill
Boulet Elz.	Marchand de bois	Lumber Merchant
Cap St Ignace Lumber Co.	Marchands de bois	Lumber Merchants
Cloutier Jean.	Moulin à scie	Saw Mill
Fortin Jos. Arthur.	Portes et chassis	Sashes & Doors Factory
Fournier Napoléon.	Moulin à scie	Saw Mill
Fréjeau Ferdinand.	Moulin à scie	Saw Mill
Godbout Lumber Co.	Marchands de bois	Lumber Merchants
Guimont Z. A.	Marchand de bois	Lumber Merchant
Landry Delphis.	Moulin à scie	Saw Mill
Lecours Charles.	Moulin à scie et Marchand de bois	Saw Mill and Lumber Merchant
Price Bros. & Co. Ltd. (Québec)	Moulin à scie et Marchands de bois	Saw Mill and Lumber Merchants
Tremblay E. A.	Marchand de bois	Lumber Merchant

CAP ST IGNACE STATION. Comté-MONTMAGNY-County.

Morin Pierre.	Moulin à scie	Saw Mill

CAP SANTÉ. Comté-PORTNEUF-County.

Bertrand & Lavallée. . .	Moulin à scie	Saw Mill
Marcotte Amédée. . . .	Moulin à scie	Saw Mill

CAPUCINS. Comté-RIMOUSKI-County.

Gagné Odilon.	Moulin à scie	Saw Mill
Ouellet Epiphane. . . .	Moulin à scie	Saw Mill
Richard[illegible]n Jas. Co. Ltd. (Matane)	Moulin à scie et Marchands de bois	Saw Mill and Lumber Merchants.

CARLETON. Comté-BONAVENTURE-County.

Bernard Honoré	Moulin à scie et Marchand de bois	Saw Mill and Lumber Merchant

CARMEL. Comté-DRUMMOND-County.

Brouillard Ovide. . . .	Moulin à scie	Saw Mill

CARRIER. Comté-LÉVIS-County.

Ouellet George.	Marchand de bardeaux	Shingle Merchant

CARTIERVILLE. Comté-JACQUES-CARTIER-County.

Corbeil M.	Moulin à scie et Marchand de bois	Saw Mill and Lumber Merchant

CASCADES. Comté-WRIGHT-County.

Sully R. N. & Sons. . . .	.Moulin à scie	Saw Mill

CAUSAPSCAL. Comté-RIMOUSKI-County.

Bertrand F.	.Marchaud de bois de pulpe et dormants	Pulpwood and Ties Merchant.
Bigarell (Dr).	.Moulin à scie	Saw Mill
Boudrault Frs.	.Moulin à scie	Saw Mill
Chaleurs Bay Mills Co. (Portland Me.)	.Moulin à scie et Marchands de bois	Saw Mill and Lumber Merchants
Garon H.	Moulin à scie et Marchand de bois de pulpe et dormants	Saw Mill, Pulpwood & Ties Merchant
Garon Nazaire.	Moulin à scie	Saw Mill
Girard Edm.	Moulin à scie	Saw Mill
Girard Louis.	Moulin à écorcer	Barking Mill
Laforce J. E.	Moulin à scie	Saw Mill
Macbeth W.	Moulin à scie	Saw Mill
Matapedia Lumber Co. Ltd. (Rimouski)	Moulin à scie et Marchands de bois	Saw Mill and Lumber Merchants
Morissette V. O.	Marchand de bois	Lumber Merchant
Rioux Jos.	Marchand de bois	Lumber Merchant
St-Laurent F. X. . . .	.Marchand de bois	Lumber Merchant
St-Onge J.	Moulin à scie	Saw Mill
Thibault Sam. Succession.	.Moulin à scie	Saw Mill
Valois Joseph.	.Marchand de bois de pulpe et Moulin à écorcer	Pulpwood Merchant & Barking Mill

CEDAR HALL. Comté-RIMOUSKI-County.

Blais Dame P.	.Marchand de bois pulpe et dormants	Pulpwood & Ry Ties Merchant
Brochu Ed.	.Marchand de bois de sciage et bois de pulpe	Lumber & Pulwood Merchant.

Couture & Frère.	Moulin à scie	Saw Mill
Deschêne Alphonse. . . .	Portes et chassis	Sashes & Doors
Dressing Lumber Co. . .	Moulin à scie et à bardeaux	Saw & Shingle Mills
Dubé Elzéar.	Moulin à scie et Marchand de bois	Saw Mill and Lumber Merchant
Fenderson John & Co. Inc.	.Moulin à scie et Marchands de bois	Saw Mill and Lumber Merchants
Gagné P.	Marchand de bois Pulpe et dormants	Pulpwood & Ry Ties Merchant
Joncas P.	Marchand de bois	Lumber Merchant
Lauzier Alphonse. . . . (Sayabec)	Moulin à scie et à bardeaux	Saw & Shingle Mills
Lavallée Paul (Succ.). . .	Moulin à scie	Saw Mill
Lizotte Tel.	Portes et chassis	Sashes & Doors
Thériault Fils & Cie. . .	Moulin à bardeaux	Shingle Mill
Thibault Michel.	Moulin à scie	Saw Mill

CEDRES. Comté-SOULANGES-County.

Marleau O.	.Moulin à scie	Saw Mill

CHAMBLY BASSIN. County-CHAMBLY-County.

Duclos & Frère.	Moulin à scie	Saw Mill
Ostiguy Jos. & Fils. . .	.Marchands de bois	Lumber Merchants

CHAMBORD. Comté-CHICOUTIMI-County.

Gagnon Joseph.	Moulin à scie	Saw Mill
Lanière P.	Portes et chassis	Sashes & Doors Factory
Lemay Adélard.	Moulin à scie et Marchand de bois	Saw Mill & Lumber Merchant

CHAMPION. Comté-BONAVENTURE-County.

Broadland Co.	.Moulin à scie	Saw Mill

CHAMPLAIN. Comté-CHAMPLAIN-County.

Arcand & Cie.	Moulin à scie	Saw Mill
Dontigny Jos. Octave. . .	Moulin à scie	Saw Mill
Lacroix Jos. R.	Moulin à raboter	Planing Mill
Toutant Louis.	Marchand de bois	Lumber Merchant

CHANTELLE. Comté-MONTCALM-County.

Grégoire Jos.	Moulin à scie	Saw Mill

CHAPEAU. Comté-PONTIAC-County.

Mc Cray M.	Moulin à scie	Saw Mill

CHARETTE. Comté-ST-MAURICE-County.

Charrette E.	Moulin à scie et à raboter	Saw & Planing Mills

CHARLEMAGNE. Comté-L'ASSOMPTION-County.

Charlemagne & Lac Ouareau Lumber Co. (Montreal)	Moulin à scie et Marchands de bois	Saw Mill & Lumber Merchants
Charpentier Camille. . . .	Portes et chassis	Sashes & Doors Factory

CHARLESBOURG. Comté-QUÉBEC-County.

Giroux N. A.	Moulin à scie	Saw Mill

CHARNY. Comté-LÉVIS-County.

Chaudière Lumber Co. . .	Marchands de bois	Lumber Merchants
Filteau Victor.	Marchand de bois	Lumber Merchant
Girard Arcadius.	Portes et chassis	Sashes & Doors Factory

CHARRINGTON. Comté-COMPTON-County.

Merrill A. A.	Moulin à scie	Saw Mill

CHARTIERVILLE. Comté-COMPTON-County.

Blanchette Alf.	Moulin à scie	Saw Mill
St-Laurent Wilfrid A. . .	Moulin à scie	Saw Mill

CHATEAUGUAY. Comté-CHATEAUGUAY-County.

Hamilton Jas.	Moulin à scie	Saw Mill

CHATEAU RICHER Comté-MONTMORENCY-County.

Bergeron & Lachance. . .	Marchands de bois	Lumber Merchants
Chateau Richer Lumber Co.	Moulin à scie	Saw Mill
Prémont Jos.	Marchand de bois	Lumber Merchant

CHATEAUVERT. Comté-PORTNEUF-County.

Dufresne Jos.	Moulin à scie et Marchand de bois	Saw Mill and Lumber Merchant
Dufresne Joseph.	Marchand de bois	Lumber Merchant

CHATILLON. Comté-YAMASKA-County.

Beauchemin & Lupien. . .	Moulin à scie	Saw Mill

CHAUDIÈRE BASSIN. Comté-LÉVIS-County.

Couture Augustin. . . .	Moulin à raboter	Planing Mill

CHEMIN GOUIN. Comté-LABELLE County.

Bédard Lumber Co. . . .	Marchands de bois	Lumber Merchants
Godbout & Dixon. . . .	Marchands de bois	Lumber Merchants
Miquelon A. C. . . . . (Danville)	Marchand de bois	Lumber Merchant
Painchaud & Miquelon. . .	Moulin à scie	Saw Mill

CHENEVILLE. Comté-LABELLE-County.

Edwards W. C. Co. Ltd. .	Moulin à scie et Marchands de bois	Saw Mill and Lumber Merchants
Leduc T.	Moulin à scie	Saw Mill
Lirette O.	Moulin à raboter	Planing Mill

CHERRY RIVER. Comté-SHERBROOKE-County.

Fletcher Pulp & Lumber Co. Ltd. (Sherbrooke)	Marchands de bois	Lumber Merchants

CHICHESTER. Comté-PONTIAC-County.

Mc Cray J. J.	Moulin à scie	Saw Mill
Rawlins M.	Moulin à scie	Saw Mill

CHICOUTIMI. Comté-CHICOUTIMI-County.

Beaulieu Adolphe. . . .	Moulin à scie	Saw Mill
Blanchet W. & F. . . .	Marchands de bois	Lumber Merchants
Boulianne Joseph. . . .	Marchand de bois	Lumber Merchant
Brassard Joseph.	Moulin à scie	Saw Mill
Chicoutimi Pulp Co. . . .	Usine à Pulpe	Pulpmill
Grenon & Frère.	Moulin à scie	Saw Mill
Jalbert Henri.	Marchand de bois	Lumber Merchant
La Cie Industrielle de Chicoutimi	Moulin à raboter et Portes et chassis	Planing Mill and Sashes & Doors Factory
Les Bucherons du Saguenay. Inc.	Moulin à écorcer et Marchands de bois de pulpe	Barking Mill and Pulpwood Merchants
Martel Jos.	Moulin à scie et Marchand de bois	Saw Mill and Lumber Merchant

Oulatchouan Falls Paper Co.	Moulin à pulpe	Pulpmill
Price Bros. Co. Ltd. . . .	Marchands de bois	Lumber Merchants
Thimothée Hervay & Fils.	Moulin à scie et Marchands de bois	Saw Mill and Lumber Merchants

CHRISTIEVILLE. Comté-ARGENTEUIL-County.

Paradis Nap.	Moulin à scie	Saw Mill

CLARKE CITY. Comté-SAGUENAY-County.

North Shore Power Railway & Nav. Co. Ltd.	Moulin à pulpe	Pulpmill

COATICOOK. Comté-STANSTEAD-County.

Cummings A. H. & Son Ltd.	Portes et chassis	Sashes & Doors Factory
Dupuis Pulp & Lumber. Co. Ltd.	Marchands de bois	Lumber Merchants
L'Heureux A & Cie . . .	Moulin à bardeaux	Shingle Mill
Lovell H. & Son.	Marchands de bois	Merchants Lumber

COLERAINE STATION. Comté-MÉGANTIC-County.

Frechette E.	Marchand de bois	Lumber Merchant
Roberge Jos.	Marchand de bois	Lumber Merchant

COMO. Comté-VAUDREUIL-County.

Hodgson Wm.	Moulin à scie et Marchand de bois	Saw Mill and Lumber Merchant

COMPTON. Comté-COMPTON-County.

Lemieux Pierre.	Moulin à scie	Saw Mill
Paige & Rowell.	Marchand de bois	Lumber Merchant

CONTRECŒUR. Comté-VERCHÈRES-County.

Duhamel Wilfrid.	Moulin à scie et Portes et chassis	Saw Mill and Sashes & Doors Factory

COOKSHIRE. Comté-COMPTON-County.

Barbeau Philippe A. . . .	Marchand de bois	Lumber Merchant
Brock & Flaws Mfg Co. .	Portes et chassis	Sashes & Doors Factory
Burton J. H.	Marchand de bois	Lumber Merchant
Dudswell Lumber Co. . .	Marchands de bois	Lumber Merchants
Gates W. H.	Marchand de bois de pulpe	Pulpwood Merchant
Westgate Robert.	Moulin à scie	Saw Mill

CORBIN. Comté-HUNTINGDON-County.

Beausoleil James.	Moulin à scie	Saw Mill

COTÉ'S MILLS. Comté-WOLFE-County.

Rouleau Moïse.	Moulin à scie	Saw Mill

COTEAU DU LAC. Comté-SOULANGES-County.

Ménard J. E.	Portes et chassis	Sashes & Doors Factory

COTEAU STATION. Comté-SOULANGES-County.

Doucet L.	Marchand de bois	Lumber Merchant
Montpetit G.	Portes et chassis	Sashes & Doors Factory

COURCELLES. Comté-Beauce-County.

Bergeron Joseph.	Moulin à scie et à bardeaux	Saw & Shingle Mills
Lapierre Alphonse. . . .	Moulin à scie	Saw Mill
Robert Nap.	Moulin à raboter	Planing Mill

COUTURVAL. Comté-Rimouski-County.

Couture J. O. & Frères. . .	Moulin à scie et Marchands de bois	Saw Mill and Lumber Merchants
La Compagnie Couture. . .	Moulin à scie et Marchands de bois	Saw Mill and Lumber Merchants

COWANSVILLE. Comté-Missisquoi-County.

Grenier Ed.	Portes et chassis	Sashes & Doors Factory
Oliver Wm.	Marchand de bois	Lumber Merchant

CRABTREE MILLS. Comté-Joliette-County.

Crabtree Edwin & Sons Ltd.	Usine à papier	Paper Mill

CROSSPOINT. Comté-Bonaventure-County.

Chaleurs Bay Mills. . . . (Portland)	Moulin à scie et Marchands de bois	Saw Mill and Lumber Merchants
Murray Richard & Michael.	Marchands de bois	Lumber Merchants

CRYSTAL FALLS. Comté-Argenteuil County.

Riddel Jas.	Moulin à scie	Saw Mill

CUMBERLAND MILLS. Comté-Beauce-County.

Taylor T. J.	Moulin à scie	Saw Mill

DANBY. Comté-DRUMMOND-County.

Boisvert R. (Succ.). . . .	Moulin à scie	Saw Mill

DANFORD LAKE. Comté-PONTIAC-County.

Moorehead John S.	Moulin à scie	Saw Mill
Young Samuel.	Moulin à scie	Saw Mill

DANVILLE. Comté-RICHMOND-County.

Béliveau Gédéon.	Moulin à scie	Saw Mill
Chadsey Lumber Co. (Lorne) . .	Moulin à raboter	Planing Mill
Crockett Thomas. (Rivière du Loup Stn) . . .	Marchand de bois	Lumber Merchant
Danville Chair & Specialty. Co. Ltd.	Fabrique de chaises	Chairs Mfrs.
Danville Mfg. Co. Ltd. . .	Fabrique d'épingles à linge etc.	Clothespins etc.
Dominion Clothespins Co. .	Fabrique d'épingles à linge etc.	Clothespins etc.
Mc Leay A. & Riddle Bros.	Marchands de bois	Lumber Merchants
Miquelon A. C. (Chemin Gouin)	Marchand de bois	Lumber Merchant
Nicolet Falls Pulp & Lumber. Co. Ltd. (Nicolet Falls)	Marchands de bois	Lumber Merchants
Paul W. N.	Marchand de bois sciage et de bois de pulpe	Lumber & Pulpwood Merchant

DAVELUYVILLE. Comté-ARTHABASKA-County.

Nault L.	Moulin à scie	Saw Mill

DAVIDSON. Comté-PONTIAC-County.

Davidson James (Succ). .	Moulin à raboter	Planing Mill

DELISLE. Comté-CHICOUTIMI-County.

Gagné Alf.	Moulin à scie	Saw Mill
Harvey Alphège.	Moulin à scie	Saw Mill
Lemay Jos.	Moulin à scie	Saw Mill

DENISON'S MILLS. Comté-RICHMOND-County.

Denison L. & J.	Moulin à scie	Saw Mill

DESCHAILLONS. Comté-LOTBINIÈRE-County.

Lotbinière Lumber Co. Ltd.	Marchands de bois	Lumber Merchants
Ouellette U.	Moulin à scie	Saw Mill

DESCHAMBAULT. Comté-PORTNEUF-County.

Naud Alex.	Moulin à scie	Saw Mill
Paquin J. E.	Moulin à scie	Saw Mill

DESCHÊNES MILLS. Comté-WRIGHT-County.

Nesbitt G.	Moulin à scie	Saw Mill

DESHAIES. Comté-NICOLET-County.

Hamel Urbain.	Moulin à scie	Saw Mill
Morissette Paul & Frère. .	Moulin à scie	Saw Mill

DESORMEAU. Comté-LABELLE-County.

Drouin Alfred.	Moulin à scie	Saw Mill

DEWITVILLE. Comté-HUNTINGDON-County.

Mc Arthur Peter & Son. .	Moulin à scie	Saw Mill

D'ISRAELI. Comté-WOLFE-County.

Bergeron Calixte.	Marchand de bois	Lumber Merchant
Bienvenu Charles.	Marchand de bois	Lumber Merchant
Brompton Pulp & Paper Co. Ltd., (Bromptonville)	Marchands de bois	Lumber Merchants
D'Israeli Box Co. Ltd. . .	Manufacturiers boîtes à beurre et fromage	Cheese & Butter Boxes
Eastern Township Box Co.	Marchands de bois et manufacturiers de boîtes d'emballages	Lumber Merchants & Boxes Factory
Gilbert Louis & Cie. . . .	Boîtes à beurre	Butter Boxes
Goudreau J. B.	Moulin à scie	Saw Mill
Letourneau Pierre. . . .	Moulin à scie	Saw Mill
Morin Arthur.	Marchand de bois	Lumber Merchant
Parent H.	Moulin à scie.	Saw Mill
Parent J. H. & Frère. . .	Moulin à raboter et portes et chassis	Planing Mill & Sashes & Doors Factory
Pouliot Wm.	Marchand de bois de pulpe	Pulpwood Merchant
Rheault Jos. Eug. . . .	Moulin à scie.	Saw Mill

DIXVILLE. Comté-STANSTEAD-County.

Parker J. B.	Moulin à scie et Marchand de bois	Saw Mill and Lumber Merchant

DOUGLASTOWN. Comté-GASPÉ-County.

Kennedy Chs. X.	Moulin à scie	Saw Mill
York Lumber Co. (Montreal) . . .	Moulin à scie et Marchands de bois	Saw Mill and Lumber Merchants

DRUMMONDVILLE. Comté-DRUMMOND-County.

Bergeron G.	Moulin à scie	Saw Mill
Campbell Mac Laurin. . .	Moulin à scie	Saw Mill
Lumber Co. Ltd. (Montreal)		
Canadian Match Co. Ltd. .	Fabrique d'allumettes	Matches Factory

Dubé Alonzo.	Portes et chassis	Sashes & Doors Factory
Gosselin J. H.	Portes et chassis	Sashes & Doors Factory
Sicotte Théophile. . . .	Fabrique de manches de haches et de pelles	Axes & Shovels Handles
Vassal H.	Moulin à scie	Saw Mill

(Also Alex. Mercure of St-Joachim de Courval)

DUDSWELL CENTRE. Comté-WOLFE-County.

Hall George W.	Marchand de bois	Lumber Merchant

DUHAMEL. Comté-LABELLE-County.

Tremblay A & Fils. . . .	Moulin à scie	Saw Mill

DUNHAM. Comté-MISSISQUOI-County.

O'Brien W. E.	Moulin à scie	Saw Mill
Stevens Harold W. . . .	Portes et chassis	Sashes & Doors Factory

DUNKIN. Comté-BROME-County.

Missisquoi Lumber Co. . . (Richfort Vt)	Marchands de bois	Lumber Merchants

EAST ANGUS. Comté-COMPTON-County.

Brompton Pulp & Paper Co. (Bromptonville)	Usine à pulpe et Papier	Pulp & Paper
East Angus Mfg Co. . . .	Portes et chassis	Sashes & Doors Factory
Williard F. F.	Moulin à scie	Saw Mill
Williard & Williard. . . .	Marchands de bois	Lumber Merchants

EAST BROUGHTON. Comté-BEAUCE-County.

Cyr Ls.	Marchand de bois	Lumber Merchant
Lessard Elzéar.	Moulin à scie	Saw Mill

EAST BROUGHTON STATION. Comté-BEAUCE-County.

Labranche P. E.	Moulin à scie	Saw Mill

EAST FARNHAM. Comté-BROME-County.

Messier H. L.	Fabrique d'échelles	Mfr Ladders

EAST HEREFORD. Comté-COMPTON-County.

Thibault D. & Fils. . . .	Moulin à scie	Saw Mill

EAST HILL. Comté-BROME-County.

Rockwell Wm.	Moulin à scie	Saw Mill

EASTMAN. Comté-BROME-County.

Bienvenu Chas.	Fabrique tinettes à beurre	Mfr Butter Tubs
Silver Lake Lumber Co. Ltd.	Marchands de bois	Lumber Merchants
Williard Geo. & Son. . .	Fabrique de formes à chaussures	Mfrs Last Blocks

EAST TEMPLETON. Comté-WRIGHT-County.

Mc Fadden J. J. & Co. . .	Marchands de bois	Lumber Merchants

ELGIN ROAD. Comté-L'Islet-County.

Francœur J. B.	Moulin à scie	Saw Mill

EMILEVILLE. Comté-Bagot-County.

Etienne & Brouillet. . . .	Moulin à scie	Saw Mill
Morin Léandre M. . . .	Moulin à scie	Saw Mill

ESCUMINAC. Comté-Bonaventure-County.

Doherty Jos. F.	Moulin à scie	Saw Mill
Little James.	Moulin à scie	Saw Mill

ESQUIMAUX POINT. Comté-Chicoutimi-County.

Gaspé Lumber & Trading. Co. (Gaspé)	Moulin à scie et Marchands de bois	Saw Mill and Lumber Merchants

FABRE. Comté-Pontiac.County.

Desillier Delphis. . . .	Portes et chassis	Sashes & Doors Factory
Turcotte L.	Moulin à scie	Saw Mill
Verhelst A. . . .	Moulin à scie	Saw Mill

FARM POINT. Comté-Wright-County.

Cross F. T.	Moulin à scie et Marchand de bois	Saw Mill and Lumber Merchant

FARNHAM. Comté-Missisquoi-County.

Comeau A. B. & Cie . . .	Marchands de bois	Lumber Merchants
Pollender & Frère. . . .	Portes et chassis	Sashes & Doors Factory
Potvin François.	Marchand de bois	Lumber Merchant

FARRELLTON. Comté-WRIGHT-County.

Kenny John.	Moulin à scie	Saw Mill
Monette Louis.	Moulin à scie	Saw Mill

FASSETT. Comté-LABELLE-County.

Fassett Lumber Co. Ltd. .	Marchands de bois	Lumber Merchants
Fee Bros. & Co.	Marchands de bois	Lumber Merchants

FERME NEUVE. Comté-LABELLE-County.

Ethier A.	Moulin à scie	Saw Mill
Leblanc Adolphe.	Moulin à scie	Saw Mill
Papineau C.	Moulin à scie	Saw Mill

FERNETVILLE. Comté-BERTHIER-County.

Brulé Léopold.	Moulin à scie	Saw Mill

FITCH BAY. County-STANSTEAD-County.

Hamilton D. A.	Marchands de bois	Lumber Merchants
Rickard T. P.	Moulin à scie	Saw Mill

FONTENELLE. Comté-GASPÉ-County.

Drapeau Rév. Pte. Curé. .	Marchand de bois	Lumber Merchant
Fortin G. & Fils.	Moulin à scie	Saw Mill
Fournier Adam.	Moulin à scie	Saw Mill

FONTENOY. Comté-RICHMOND-County.

Fraser Geo. A.	Moulin à scie	Saw Mill

FORT COULONGE. Comté-PONTIAC-County.

Bryson Geo.	Marchand de bois	Lumber Merchant
Gillies Philip.	Moulin à scie	Saw Mill
Normand Louis.	Moulin à scie	Saw Mill
Proudfoot John.	Moulin à scie	Saw Mill
Vaillancourt J. & T. . . .	Moulin à bardeaux	Shingle Mill

FOSTER. Comté-BROME-County.

Magoon S.	Moulin à scie	Saw Mill

FOX RIVER. Comté-GASPÉ-County.

Jalbert & Fils.	Moulin à scie	Saw Mill

FRAMPTON. Comté-DORCHESTER-County.

Couture Eugène.	Moulin à scie et Marchand de bois	Saw Mill and Lumber Merchant
Dorchester Lumber Co. Ltd.	Moulin à scie et Marchands de bois	Saw Mill and Lumber Merchants

FRONTENAC. Comté-LOTBINIÈRE-County.

Lebœuf Alfred.	Moulin à scie	Saw Mill

FULFORD. Comté-BROME-County.

Eastman O.	Moulin à scie	Saw Mill
Fressenden Lucas E. . . .	Fabrique tinettes à beurre	Mfr Butter Tubs

GARNEAU. Comté-L'ISLET-County.

Chouinard P.	Moulin à scie	Saw Mill
Gagnon & Frère.	Moulin à scie	Saw Mill
Lafontaine Lumber Co. Ltd.	Marchands de bois	Lumber Merchants
Lagacé S.	Moulin à scie	Saw Mill
Lebel Auguste.	Moulin à scie	Saw Mill
Lebel David.	Moulin à scie	Saw Mill

Lebel Jos.	Moulin à scie	Saw Mill
Morneau François. . . .	Moulin à scie	Saw Mill
Parent V.	Portes et chassis	Sashes & Doors
St Amant Aug.	Moulin à scie	Saw Mill

GARTHBY STATION. Comté-WOLFE-County.

Blanchette M.	Moulin à scie	Saw Mill
Couture & Cook.	Marchands de bois	Lumber Merchants
Dionne Jos.	Marchand de bois	Lumber Merchant
Jacques Achille.	Marchand de bois	Lumber Merchant
Jacques Misaël.	Marchand de bois	Lumber Merchant
La Cie Manufacturiére de. Beaulac.	Portes et chassis	Sashes & Doors Factory
Morin & Laroche. . . .	Moulin à scie et Portes et chassis	Saw Mill and Sashes & Doors Factory
Morin A. J.	Marchand de bois	Lumber Merchant
Roy Joseph.	Moulin à scie	Saw Mill

GASCONS. Comté-BONAVENTURE-County.

Acteson Philippe. . . .	Marchand de bois	Lumber Merchant
Dea Philip.	Marchand de bois	Lumber Merchant
Landry John.	Moulin à scie et à raboter	Saw & Planing Mills

GASPÉ. Comté-GASPÉ-County.

Albert Lumber Co. . . . à bardeaux et	Moulin à scie et Marchands de bois	Saw & Shingle Mills Lumber Merchants
Calhoun Lumber Co. Ltd.	Moulin à scie et Marchands de bois	Saw Mill and Lumber Merchants
Gaspé Lumber & Trading Co.	Moulin à scie et Marchands de bois	Saw Mill and Lumber Merchants

York Lumber Co. (Montreal)	Moulin à scie et Marchands de bois	Saw Mill and Lumber Merchants

GENTILLY. Comté-NICOLET-County.

Baril J. E.	Portes et chassis	Sashes & Doors Factory
Dubord Norbert.	Moulin à scie	Saw Mill
Poisson Joseph.	Moulin à scie	Saw Mill
Poliquin A.	Moulin à scie	Saw Mill

GLEN SUTTON. Comté-BROME-County.

Courser Silas.	Marchand de bois	Lumber Merchant

GOSSELIN'S MILLS. Comté-COMPTON-County.

Tremblay Richard.	Moulin à scie	Saw Mill

GOULD. Comté-COMPTON-County.

Cowan & Mooney.	Moulin à scie	Saw Mill
Duffy J. E.	Moulin à scie	Saw Mill
Lapointe Elzéar.	Moulin à scie	Saw Mill
Mc Caskill John.	Portes et chassis	Sashes & Doors Factory

GOULD STATION. Comté-COMPTON-County.

Coates B. F.	Marchand de bois	Lumber Merchant
Reid Peter.	Moulin à scie	Saw Mill

GRACEFIELD. Comté-WRIGHT-County.

Campbell & Stearns.	Moulin à scie et Marchands de bois	Saw Mill and Lumber Merchant
Perras Billy.	Marchand de bois de pulpe	Pulpwood Merchant

GRAHAM. Comté-VAUDREUIL-County

Lauzon Moïse.	.Moulin à scie	Saw Mill

GRANBY. Comté-SHEFFORD-County.

Dougall Thos.	. Marchand de bois	Lumber Merchant
Duhamel J. A.	.Fabrique de chaises	Mfrs Chairs
Giddings Ltd.	. Fabrique de chaises	Mfrs Chairs
Griggs W. A.	. Moulin à scie	Saw Mill
Kent Lumber Co. . . .	.Marchands de bois	Lumber Merchants
Meyer Thomas Co. Ltd. (Montréal) .	Fabrique de boites de cigar	Mfrs Cigar Boxes

GRANDE CASCAPÉDIA. Comté-BONAVENTURE-County.

Nadeau Peter & Sons. . .	Moulin à scie	Saw Mill

GRAND'MÈRE. Comté-CHAMPLAIN-County.

Bellemare Thomas. . . .	Portes et chassis	Sashes & Doors Factory
Desbiens Alfred.	Marchand de bois de pulpe	Pulpwood Merchant
Laurentide Co. Ltd. . . .	Usines à pulpe et Papier	Pulp & Paper Mills
St Cyr M.	Marchand de bois	Lumber Merchant

GRAND PABOS. Comté-GASPÉ-County.

Grand Pabos Lumber Co. .	Moulin à scie et Marchands de bois	Saw Mill and Lumber Merchants
Leblanc Alex.	.Moulin à scie	Saw Mill
Leblanc G. Abraham. . .	Moulin à scie	Saw Mill
Leblanc James.	Moulin à scie	Saw Mill
Malloy Félix.	.Moulin à scie	Saw Mill

GRAND RIVER. Comte-Gaspé-County.

Desbiens Arthur.	Moulin à scie	Saw Mill
Desbiens Isa.	Moulin à scie	Saw Mill
Marquis Alex. F.	Moulin à scie	Saw Mill

GRAND ST ETPRIT. Comté-Nicolet-County.

Guertin J. Alfred. . . .	Moulin à scie	Saw Mill

GRANDE BAIE. Comté-Chicoutimi-County.

Bergeron Wm.	Moulin à scie	Saw Mill
La Cie Grenon & Frères. .	Moulin à scie	Saw Mill
Petit Honoré.	Moulin à scie et à bobines	Saw Mill and Spoolwood

GRANDES PILES. Comté-Champlain-County.

Denoncourt W.	Moulin à scie	Saw Mill
Desilets E & Fils. . . .	Moulin à scie	Saw Mill
Doucet Arthur.	Portes et chassis	Sashes & Doors Factory
Doucet Paul.	Marchand de bois de pulpe et dormants	Ry Ties & Pulpwood Merchant
Hurtubise E. N.	Marchand de bois	Lumber Merchant
Lambert A. & Cie . . .	Moulin à scie et Marchands de bois	Saw Mill and Lumber Merchants
Thiffault & Frères. . . .	Portes et chassis	Sashes & Doors Factory

GREEN RIVER. Comté-Témicouata-County.

Lavoie Herménégilde. . .	Moulin à scie	Saw Mill
Lavoie Napoléon.	Moulin à scie	Saw Mill

GREENVILLE. Comté-ARGENTEUIL-County.

Dansereau Geo.	Moulin à scie et Marchand de bois	Saw Mill and Lumber Merchant
Gaulet Thos. A.	Moulin à scie	Saw Mill
Kelley John.	Marchand de bois	Lumber Merchant

GRIFFIN COVE. Comté-GASPÉ-County.

Chouinard & Cie.	Moulin à scie et à bardeaux	Saw & Shingle Mills
Kennedy Chs. & X.	Marchands de bardeaux	Shingle Merchants
Malouin Raphael.	Moulin à scie	Saw Mill
Morin Isidore.	Moulin à scie	Saw Mill
Thériault Eucl.	Moulin à scie	Saw Mill

GRONDINES. Comte-PORTNEUF-County.

Lagauière Joseph. (St-Casimir)	Moulin à scie	Saw Mill
Sauvageau Olivier.	Moulin à scie	Saw Mill

GROSSES ROCHES. Comté-RIMOUSKI-County.

Richardson Jas. & Co.	Moulin à scie et Marchands de bois	Saw Mill and Lumber Merchants
St Gelais Frs. Fils.	Moulin à scie	Saw Mill
Turcotte Etienne.	Moulin à scie	Saw Mill

GUIGUES. Comté-PONTIAC-County.

Boucher N. & Fils.	Moulin à scie	Saw Mill
Breen Thos.	Moulin à raboter	Planing Mill
Côté Alphonse.	Marchand de bois	Lumber Merchant
Gauthier Eusèbe.	Moulin à scie et à bardeaux	Saw & Shingle Mills

Goltz Gus.	Moulin à scie	Saw Mill
Guilbault Olivier. . . .	Moulin à scie	Saw Mill

GUTHRIE. Comté-Missisquoi-County.

Guthrie F. G.	Moulin à scie	Saw Mill

HADLOW COVE. Comté-Lévis-County.

Côté Alcide.	Marchand de bois	Lumber Merchant
Gibsone J. Jr.	Marchand de bois	Lumber Merchant

HALL SIDING. Comté-Mégantic-County.

Vallée Jos. O.	Moulin à scie	Saw Mill

HAMILTON COVE. Comté-Saguenay-County.

Bouchard L. & Cie. . . .	Moulin à scie et Marchands de bois	Saw Mill and Lumber Merchants

HARRI[illegible]ON EST. Comté-Argenteuil-County.

Glen Lumber Co.	Moulin à scie	Saw Mill
Marshall M. L.	Moulin à scie	Saw Mill

HÉBERTVILLE. Comté-Chicoutimi-County.

Dubois L. Adélard. . . .	2 Moulins à scie	2 Saw Mills
Lachance Onésime. . . .	Moulin à scie	Saw Mill
Larouche Ernest.	Moulin à scie	Saw Mill
Martel Onésime.	Moulin à scie	Saw Mill

HÉBERTVILLE. STATION. Comté-Chicoutimi-County

Déchêne & Boivin. . . .	Marchands de bois	Lumber Merchants

HEMMINGFORD. Comté-HUNTINGDON-County.

Keddy & Kenney. . . .	Marchands de bois	Lumber Merchants
Lacasse Wilfrid.	Moulin à scie	Saw Mill

HENRYVILLE. Comte-IBERVILLE-County.

Brosseau Edouard. . . .	Marchand de bois	Lumber Merchant

HERDMAN. Comté-HUNTINGDON-County.

Elder Bros.	Moulin à scie et Fabrique boîtes à fromage	Saw Mill and & Mfrs Cheese Boxes

HEREFORD. Comté-COMPTON-County.

Clark H. H. . . . . (St Herménégilde)	Moulin à scie	Saw Mill

HÉROUVILLE. Comté-CHAMPLAIN-County.

Curé Ludger.	Moulin à scie	Saw Mill
Rocheleau Donat. . . .	Moulin à scie	Saw Mill
Veillette Nap.	Moulin à scie	Saw Mill

HERVEY JONCTION. Comté-PORTNEUF-County.

Gatineau Industrial Co. Ltd.	Moulin à scie	Saw Mill

HOLLAND'S MILLS. Comté-LABELLE-County.

Ross R. D.	Moulin à scie	Saw Mill

HONFLEUR. Comté-BELLECHASSE-County.

Dion Aimé.	Moulin à scie et à raboter	Saw & Planing Mills
Ressignol Jos.	Moulin à scie	Saw Mill

HOPETOWN. Comté-Bonaventure-County.

Smith Frank.	Marchand de bois	Lumber Merchant

HOWICK. Comté-Chateauguay-County.

Fiskin W.	Moulin à scie	Saw Mill
Lefebvre & Mahon. . . .	Marchands de bois	Lumber Merchants

HUBERDEAU. Comté-Argenteuil-County.

Brosseau Ferdinand. . . .	Marchand de bois	Lumber Merchant
Guéneuf Rév. Curé. . . .	Marchand de bois	Lumber Merchant
L'Orphelinat d'Huberdeau.	Moulin à scie	Saw Mill

HULL. Comté-Wright-County.

Co-Operative Manufacturing Company	Moulin à raboter	Planing Mill
Eddy E. B. Co. Ltd. . . .	Usines à pulpe, Papier, allumettes	Pulp, Paper, Matches
Gilmour & Hughson Co. Ltd.	Marchands de bois	Lumber Merchants
Pilon Jos.	Moulin à raboter	Planing Mill
Reinhardt Jos.	Moulin à raboter	Planing Mill
Salmon L.	Marchand de bois	Lumber Merchant

HUNTERSTOWN. Comté-Maskinongé-County.

Boucher Charles Edouard.	Moulin à scie	Saw Mill

HUNTINGDON. Comte-Huntingdon-County.

Gilmour A. A.	Moulin à scie	Saw Mill
Hunter John & Sons. . .	Moulin à scie	Saw Mill
Walsh W. J.	Marchand de bois	Lumber Merchant

HUNTINGVILLE. Comté-Sherbrooke-County.

Hunting W. H.	Moulin à scie	Saw Mill

IBERVILLE. Comté-IBERVILLE-County.

Durocher Chs & Cie. . .	Portes et chassis	Sashes & Doors Factory
Thuot & Thuot Frères. .	Marchands de bois	Lumber Merchants

ILE ALLUMETTES. Comté-PONTIAC-County.

Lafrance.	Moulin à scie	Saw Mill
Mc Guire.	Moulin à scie	Saw Mill

INDIAN LORETTE. Comté-QUÉBEC-County.

Bastien & Bastien. . . .	Moulin à scie	Saw Mill
Philbrook Olan L. . . .	Marchand de bois	Lumber Merchant

INVERNESS. Comté-MÉGANTIC-County.

Caron L. Arthur.	Moulin à scie	Saw Mill
Kinnear Arthur & William.	Moulin à scie	Saw Mill
Mc Millan Malcolm. . . .	Moulin à scie	Saw Mill

ISLAND BROOK. Comté-COMPTON-County.

Holbrook M. M.	Moulin à scie	Saw Mill
Lyon. E. N.	Moulin à scie et à bardeaux	Saw & Shingle Mills

ISLAND OF ANTICOSTI. Comté-GASPÉ-County.

Menier Henri.	Moulin à scie et Marchand de bois	Saw Mill and Lumber Merchant

ISLE VERTES. Comté-TÉMISCOUATA-County

Coté Cléophas.	Marchand de bois et dormants	Lumber & Ry Ties Merchant
Dubé Joseph.	Marchand de bois et dormants	Lumber & Ry Ties Merchant

Lafrance Cyr.	Marchand de bois et dormants	Lumber & Ry Ties Merchant
Michaud Philodime. . . .	Moulin à scie et Marchand de bois	Saw Mill and Lumber Merchant

IVES. Comté-WOLFE-County.

Dawson Wm.	Moulin à scie	Saw Mill

JARNAC. Comté-LABELLE-County.

Lacombe J.	Moulin à scie	Saw Mill

JERSEY MILLS. Comté-BEAUCE-County.

Lessard John.	Moulin à scie	Saw Mill

JOHNVILLE. Comté-COMPTON-County.

Coates Roy W.	Moulin à scie	Saw Mill
Fish W. L. & Son. . . .	Fabrique boites à Beurre	Mfrs Butter Boxes
Muncaster Geo.	Moulin à scie	Saw Mill
Seale J. A.	Moulin à scie et Marchand de bois	Saw Mill and Lumber Merchant

JOLIETTE. Comté-JOLIETTE-County.

Copping W.	Moulin à scie et Marchand de bois	Saw Mill and Lumber Merchant
Dostaler D'A.	Portes et chassis	Sashes & Doors Factory
Fiske Edward. . . . . (Les Dalles)	Marchand de bois	Lumber Merchant
L'Ecole Industrielle. . . .	Portes et chassis	Sashes & Doors Factory
Mc Arthur A. & Co. Ltd. (Montreal)	Usine à papier	Mfrs Paper
Savoie Sinaï.	Portes et chassis	Sashes & Doors Factory
Vincent C. & Cie. . . .	Portes et chassis	Sashes & Doors Factory

JONQUIÈRES. Comté-CHICOUTIMI-County.

Bergeron A. & Frère. . .	Moulin à scie	Saw Mill
Jonquières Pulp Co. . . .	Usine à pulpe	Pulpmill
La Cie Vaillancourt &. . .	Marchands de bois	Lumber Merchants
Perron. (La Ratière)		
Les Manufacturiers de. . .	Portes et chassis	Sashes & Doors Factory
Jonquières Ltée.		
Levesque J. & Frère. . .	Moulin à scie	Saw Mill
Marois E. J.	Moulin à scie	Saw Mill
Price Bros & Co. Ltd. . .	Marchands de bois	Lumber Merchants
(Québec)		

JOSEPH FARM. Comté-WRIGHT-County.

Filion J. & B.	Moulin à scie	Saw Mill

JOYNT. Comté-WRIGHT-County.

Diotte Leon.	Moulin à scie	Saw Mill

KAZABAZUA. Comté-WRIGHT-County.

Alexander Andrew. . . .	Moulin à scie	Saw Mill
Gilmour David.	Moulin à scie	Saw Mill
Pritchard M.	Moulin à scie	Saw Mill

KELLY'S MILLS. Comté-MÉGANTIC-County.

Kelley P. & Co.	Moulin à scie et Marchands de bois	Saw Mill and Lumber Merchants

KEMPT STATION. Comté-RIMOUSKI-County.

Gagnon Onesime.	Moulin à scie et à bardeaux	Saw & Shingle Mills
Thériault Jos.	Moulin à scie	Saw Mill
Thériault Paul.	Moulin à scie	Lumber Merchant

KENOGAMI. Comté-CHICOUTIMI-County.

Dubois J. E.	Moulin à scie	Saw Mill
Kenogami Sash & Door. .	Portes et chassis et	Sashes & Doors Factory
Factory Ltd.	Marchands de bois	Lumber Merchants
Larouche Wm.	Marchand de bois	Lumber Merchant
Tremblay, Stanley & Co.. .	Marchands de bois	Lumber Merchants
Vaillancourt & Perron. . .	Moulin à scie et	Saw Mill and
	Marchands de bois	Lumber Merchants

KENSINGTON Comté-HUNTINGDON-County.

Gavin Stev[illegible] M[illegible] . .	Moulin à scie	Saw Mill

KIAMIKA. Comté-LABELLE-County.

Bisaillon Ferdinand. . . .	Portes et chassis	Sashes & Doors Factory
Brière Henri.	Marchand de bois	Lumber Merchant
Charrette Nap.	Moulin à scie et	Saw Mill and
	Marchand de bois	Lumber Merchant
Dufort Victor.	Moulin à scie	Saw Mill
Foisy A.	Moulin à scie	Saw Mill
Généreux Georges. . . .	Moulin à scie	Saw Mill
Poitvin Honoré	Moulin à scie	Saw Mill
Syndicat Sénécal. . . .	Moulin à scie	Saw Mill

KILLARE. Comté-JOLIETTE-County.

Laporte & Frère. . . .	Moulin à scie et à raboter	Saw Planing Mills
Perrault S.	Moulin à scie	Saw Mill

KINGSBURY. Comté-RICHMOND-County.

Williamson & Crombie. . .	Moulin à scie à raboter et à bardeaux	Saw, Planing and Shingle Mills

KINGSEY FALLS. . . . . County-DRUMMOND-County.

Dominion Paper Co. Ltd. (Montreal)	Usine à papier	Paper Mill
Landry E.	Moulin à scie	Saw Mill

KINNEAR'S MILLS. Comté-MÉGANTIC-County.

Allan John.	Moulin à scie	Saw Mill

KIPPEWA. Comté-PONTIAC-County.

Murtagh Francis (Succ). .	Marchand de bois	Lumber Merchant

KISKISINK. Comté-QUÉBEC-County.

Belgo Canadian Pulp & Paper Co. Ltd. (Shawinigan Falls)	Usine à pulpe et papier	Pulp & Paper Mill

KNOLTOWN. Comté-BROME-County.

Farmer L. E.	Moulin à scie	Saw Mill
Giddings D. A.	Moulin à scie	Saw Mill
Shepherd B. M.	Moulin à scie	Saw Mill

KNOWLTON LANDING. Comté-BROME-County.

Camber John E. & Son. . .	Marchands de bois	Lumber Merchants

LA BAIE. Comté-YAMASKA-County.

Boisvert Esdras.	Moulin à scie	Saw Mill
Caya Alfred.	Moulin à scie	Saw Mill

LABELLE. Comté-LABELLE-County.

Church & Fee Ltd. (Montreal)	Moulin à scie et Marchands de bois	Saw Mill & Lumber Merchants
Forget P. E.	Marchand de bois	Lumber Merchant

Langevin & Frère. . . .	Moulin à scie	Saw Mill
Paradis M.	Moulin à scie	Saw Mill
Vallée John.	Moulin à scie	Saw Mill

LAC AU SAUMON. Comté-Rimouski-County.

Blanchette Auguste. . . .	Moulin à écorcer	Barking Mill
Dubé Paul.	Marchand de bois	Lumber Merchant &
Duclos Claude.	Marchand de bois	Lumber Merchant &
	Moulin à écorcer	Barking Mill
Fournier & Morneau. . .	Marchands de bois	Lumber Merchants
Fenderson & Co. Inc. (John) (Sayabec)	Moulin à scie et à raboter	Saw & Planing Mills
Gaudreau & Audet. . . .	Moulin à scie	Saw Mill
Girard J.	Moulin à scie et Marchand de bois	Saw Mill and Lumber Merchant
Jalbert Ls.	Moulin à scie	Saw Mill
Landry Alphonse. . . .	Marchand de bois	Lumber Merchant
Leblanc Jean.	Moulin à écorcer	Barking Mill
Michaud Jos.	Marchand de bois	Lumber Merchant
Michaud J. E.	Moulin à scie	Saw Mill
Mignault Odilon. . . .	Moulin à scie	Saw Mill
Miuze M.	Moulin à scie	Saw Mill
Nadeau & Michaud. . .	Moulin à scie	Saw Mill
Paradis G. J.	Moulin à scie et à bardeaux	Saw & Shingle Mills
Price Bros & Co. Ltd. (Québec)	Moulin à scie et Marchands de bois	Saw Mill and Lumber Merchant
Routhier Zénon.	Marchand de bois	Lumber Merchant
Théberge J. A.	Moulin à scie, à bardeaux et marchand de bois	Saw & Shingle Mills Lumber Merchant
Turbide P. O. & Simard J.	Moulin à scie et Marchands de bois	Saw Mill and Lumber Merchants

LAC AUX SABLES. Comté-PORTNEUF-County.

Chevigny Ovila.	Moulin à scie	Saw Mill
Julien Roch.	Moulin à scie et à raboter	Saw & Planing Mills
Laliberté Alfred.	Moulin à scie et Marchands de bois	Saw Mill and Lumber Merchants
Leduc Eugène.	Moulin à scie	Saw Mill
Leduc & Leveillé.	Marchands de bois	Lumber Merchants
Morin O. & Pilotte P. . .	Moulin à scie et Marchands de bois	Saw Mill and Lumber Merchants
Rousseau & Julien. . . . (Ste Anne de la Pérade)	Moulin à scie et Marchands de bois	Saw Mill and Lumber Merchants

LAC AYLMER. Comté-WOLFE-County.

Boutin Nap.	Moulin à scie	Saw Mill

LAC BEAUCE. Comté-CHAMPLAIN-County.

Bourassa Henri.	Moulin à scie et Marchand de bois de corde	Saw Mill and Cordwood Merchant
Marsh John.	Moulin à scie	Saw Mill

LAC BEAUPORT. Comté-QUÉBEC-County.

Morneau Joseph.	Moulin à scie et Marchand de bois	Saw Mill and Lumber Merchant
Jaune River Lumber Co. [Littlelon N. H.]	Marchands de bois	Lumber Merchants

LAC BELLEMARE. Comté-ST-MAURICE-County.

Boucher & Frère.	Moulin à scie	Saw Mill
Chicoine Ernest.	Moulin à scie	Saw Mill
Deziel Thos.	Moulin à scie	Saw Mill
Deziel Vve. Euc.	Moulin à scie	Saw Mill
Gélinas Joseph.	Moulin à scie	Saw Mill

LAC BOUCHETTE. Comté-CHICOUTIMI-County.

Gaudreault Aimé. . . .	Moulin à scie	Saw Mill
Lapointe Xavier.	Moulin à scie	Saw Mill
Thibault Jos.	Moulin à scie	Saw Mill

LAC BROCHET. Comté-CHAMPLAIN-County.

Nobert & L'Heureux. . ;	Moulin à scie et à bardeaux	Saw and Shingle Mills Marchands de bois Lumber Merchants

LAC CAYAMONT. Comté-PONTIAC-County.

Lauriault Thomas. . . .	Moulin à scie	Saw Mill

LAC CHAT. Comté-CHAMPLAIN-County.

Lebœuf & Chalifoux. . .	Moulin à scie	Saw Mill

LAC DES COMMISSAIRES. Comté-CHICOUTIMI-County.

Dumais Emery	Moulin à scie	Saw Mill

LAC DES ECORCES. Comté-LABELLE-County.

Lortie Pierre.	Marchand de bois	Lumber Merchant
Plouffe J. A.	Moulin à scie	Saw Mill

LAC DES ILES. Comté-WRIGHT-County.

Ostiguy Napoléon. . . .	Moulin à scie et Marchand de bois	Saw Mill and Lumber Merchant

LAC EDOUARD. Comté-QUÉBEC-County.

Turner Lumber & Pulpwood Co. [Québec]	Moulin à scie et Marchands bois pulpe et sciage	Saw Mill and Pulpwood & Lumber Merchants

LAC ETCHEMIN. Comté-DORCHESTER-County.

Beaudoin Antoine. . . .	Moulin à scie	Saw Mill
Bégin Jos. Jr.	Moulin à scie et à raboter	Saw & Planing Mills
Fortin J. B.	Moulin à scie	Saw Mill
Fortin Joseph.	Moulin à scie	Saw Mill

LACHINE. Comté-JACQUES-CARTIER-County.

Fournier & Numainville. .	Portes et chassis	Sashes & Doors Factory
Mc Laurin Bros. Ltd. . . [Nominingue]	Moulin à scie et Marchands de bois	Saw Mill and Lumber Merchants

LACHUTE. Comté-ARGENTEUIL-County.

Campbell J. M.	Moulin à scie	Saw Mill
Grier G. A.	Marchand de bois	Lumber Merchant
Hammond Thos.	Moulin à scie	Saw Mill
Louisa Lumber Co. . . . [Louisa]	Marchands de bois	Lumber Merchants
Mc Intyre Robert. . . .	Moulin à scie	Saw Mill

LACHUTE MILLS. Comté-ARGENTEUIL-County.

Charlebois Edmond. . . .	Moulin à raboter	Planing Mill
Mc Faul A. & Bros. . . .	Moulin à scie et Marchands de bois	Saw Mill and Lumber Merchants
Mc Gibbon P. & A. . . . [St Michel de Wentworth]	Moulin à scie	Saw Mill
Wilson J. C. & Co. . . . [Montreal]	Usine à papier	Paper Mill

LAC LONG. Comté-TÉMISCOUATA-County.

Pelletier Joseph.	Moulin à scie	Saw Mill
Pelletier Luc.	Moulin à scie et à bardeaux	Saw Mill and Shingle Mill

LAC MARQUIS. Comté-RIMOUSKI -County.

Caron Damase.	Moulin à scie et à bardeaux	Saw Mill and Shingle Mills
Côté Auguste.	Marchand de bois	Lumber Merchant

LAC MASSON. Comté-TERREBONNE-County.

Pepin L. & Cie.	Moulin à scie et Marchands de bois	Saw Mill and Lumber Merchants
Riopel Louis.	Moulin à scie	Saw Mill

LAC NANTEL. Comté-TERREBONNE-County.

Cole S. . . . . (Morrison Sta.)	Marchand de bois	Lumber Merchant
Whelan D. & Cie.	Marchands de bois	Lumber Merchants

LACOLLE. Comté-ST-JEAN-ST-JOHNS-County.

Girard Jules.	Moulin à raboter	Planing Mill
Marston J. E.	Marchand de bois	Lumber Merchant
Pearson Wm. A.	Moulin à scie	Saw Mill

LA CONCEPTION. Comté-LABELLE-County.

Bessette & Frère.	Moulin à scie	Saw Mill
Quinn J. W.	Moulin à scie	Saw Mill

LA CONSOLATION. Comté-LABELLE-County.

Faubert T.	Moulin à scie	Saw Mill
Viau Jules.	Moulin à scie	Saw Mill

LAC QUENNEVILLE. Comté-ARGENTEUIL-County.

Grondin Joseph.	Moulin à scie	Saw Mill
Riordon Paper Co. Ltd. . . (Montreal)	Moulin à scie	Saw Mill

LAC ST-JOSEPH. Comté-PORTNEUF-County.

Kennedy Harold. (Québec)	Moulin à scie	Saw Mill

LAC STE MARIE. Comté-WRIGHT-County.

Poirier Eugène.	Moulin à scie	Saw Mill

LAC SHEA. Comté-CHAMPLAIN-County.

Chalifoux, Lebœuf &. Chalifoux.	Moulin à scie et à bardeaux	Saw & Shingle Mills

LAC WEEDON. Comté-WOLFE-County.

Bisson F.	Marchand de bois	Lumber Merchant
Briére Alb.	Marchand de bois	Lumber Merchant

LAC WINDIGO. Comté-LABELLE-County.

Labonté Joseph.	Moulin à scie	Saw Mill

LA DÉCHARGE. Comté-CHICOUTIMI-County.

Boulet Edouard.	Moulin à scie	Saw Mill
Perron Ernest.	Moulin à scie	Saw Mill

LADYSMITH. Comté-PONTIAC-County.

Ladysmith Lumber Co.	Moulin à scie	Saw Mill
Olm M.	Moulin à scie	Saw Mill
Scheon M.	Moulin à scie	Saw Mill

LAKEFIELD. Comté-ARGENTEUIL-County.

Pete John.	Moulin à scie	Saw Mill

LALLEMENT. Comté-PONTIAC-County.

Gingras Alphonse. . . .	Moulin à scie	Saw Mill
Lacasse Damase.	Moulin à scie	Saw Mill
Lachevrotière Mérée. . .	Moulin à scie	Saw Mill

LA MACAZA. Comté-LABELLE-County.

Montréal		
Parizeau & Frère. . . .	Marchands de bois	Lumber Merchants

LAMARTINE. Comté-L'ISLET-County.

Bernier Alp	Moulin à scie	Saw Mill
Couillard & Caron. . . .	Moulin à scie	Saw Mill
Jean Alph.	Moulin à scie	Saw Mill
Jean Thadée.	Moulin à scie	Saw Mill
Pelletier Joseph.	Moulin à scie	Saw Mill
Poitras Joseph.	Moulin à scie et à raboter	Saw Mill & Planing Mills
St Pierre Amable. . . .	Moulin à scie	Saw Mill
Thibault Calixte. . . . (St-Cyrille)	Moulin à scie	Saw Mill
Touchette Chs.	Moulin à scie	Saw Mill

LAMBTON. Comté-BEAUCE-County.

Bédard Elie.	Moulin à scie	Saw Mill
Bernier Louis.	Marchand de bois pulpe et dormants	Lumber & Ry Ties Merchant
Blais & Begin.	Portes et chassis	Sashes & Doors Factory
Gagnon H. L.	Moulin à scie et Marchand de bois	Saw Mill and Lumber Merchant
Roberge Eug.	Marchand de bois pulpe et dormants	Lumber & Ry Ties Merchants
Roberge Solyme.	Marchand de bois pulpe et dormants	Lumber & Ry Ties Merchants

LA MINERVE. Comté-LABELLE-County.

Brault & Duquette.	Moulin à scie	Saw Mill
Casavant P.	Moulin à scie	Saw Mill
Duquette & Lacharité.	Moulin à scie	Saw Mill
Molleur & Grégoire.	Moulin à scie	Saw Mill
Robin Noé.	Moulin à scie	Saw Mill

L'ANGE GARDIEN. Comté MONTMORENCY-County.

Lortie Jos.	Moulin à scie	Saw Mill
Tremblay Chs.	Moulin à scie et à raboter	Saw & Planing Mills

LANGEVIN. Comté-DORCHESTER-County.

Audet, Chabot, Pilon & Cie.	Marchand de bois de sciage et de bois de Pulpe	Lumber & Pulpwood Merchants
Cayouette J. Emile.	Moulin à scie	Saw Mill
Chabot Edouard.	Moulin à écorcer	Barking Mill
Chabot Ferdinand.	Moulin à scie et Marchand de bois	Saw Mill and Lumber Merchant
Chabot Joseph.	Marchand de bois	Lumber Merchant
Godbout & Lemay.	Moulin à scie	Saw Mill
International Lumber Co.	Moulin à scie et Marchands de bois	Saw Mill and Lumber Merchants
Larochelle Cyrille.	Moulin à scie	Saw Mill
Morin Osias.	Portes et chassis	Sashes & Doors Factory
Tanguay Onésime.	Portes et chassis	Sashes & Doors Factory.
Tanguay Philias Jr.	Moulin à scie et Marchand de bois	Saw Mill and Lumber Merchant
Tanguay Philibert.	Moulin à scie	Saw Mill

L'ANNONCIATION. Comté-LABELLE-County.

Boileau & Frères (Montréal)	Marchands de bois et moulin à scie	Lumber merchants & Saw Mill
Dion Louis.	Moulin à scie	Saw Mill.
La Cie du Moulin à Scie du Lac Castor.	Moulin à scie	Saw Mill.
Ladouceur Henri	Moulin à scie et marchand de bois	Saw Mill & Lumber merchant.
Paquette Joseph.	Moulin à scie	Saw Mill.
Racine D.	Moulin à scie	Saw Mill.
Riordon Paper Co. Ltd., [Montréal]	Moulin à scie	Saw Mill.
Robidoux A.	Moulin à scie	Saw Mill.

L'ANORAIE. Comté-BERTHIER-County.

Boisjoli Moise.	Moulin à scie	Saw Mill.
Bonin Dosithée.	Moulin à scie	Saw Mill.
Heynemund Edouard.	Moulin à scie	Saw Mill.

L'ANSE AU BEAUFILS. Comté-GASPÉ-County.

Caron A.	Moulin à scie	Saw Mill.

L'ANSE A BRILLANT. Comté-GASPÉ-County.

Mc Callum Bros & Mabe	Moulin à scie et marchands de bois	Saw Mill & Lumber merchants.

L'ANSE AUX COUSINS. Comté-GASPÉ-County.

Albert Lumber Co.	Moulin à scie	Saw Mill.
Calhoun Lumber Co. Ltd.,	Marchands de bois et moulin à scie	Lumber merchants and Saw Mill.

L'ANSE AU FOIN. Comté-Chicoutimi-County.

Bergeron Philippe. . . .	Moulin à scie	Saw Mill.
Desgagné David & H. .	Moulin à scie	Saw Mill.
Gagnon Alf.	Moulin à scie	Saw Mill.
Hervey Thim.	Moulin à scie	Saw Mill.
Tremblay Ernest. . . .	Moulin à scie et à raboter.	Saw Hlungle Mill. & Planing
Tremblay Uldéric. . . .	Moulin à scie	Saw Mill.

L'ANSE A VALLEAU. Comté-Gaspé-County.

Boulay Gaudiose. . . .	Moulin à scie	Saw Mill.

L'ANSE ST JEAN. Comté-Chicoutimi-County.

Girard Joseph.	Moulin à scie et Marchand de bois	Saw Mill and Lumber Merchant

LA PATRIE. Comté-Compton-County.

Drolet Valmore.	Moulin à scie	Saw Mill
Giard & Caswell.	Marchands de bois de pulpe	Pulpwood Merchants
Gobeil & Girard.	Moulin à scie	Saw Mill
Poulin Circular Vat Co Ltd.	Fabrique de seaux	Mfrs Pails

LA PETITE BLANCHE. Comté-Labelle-County.

Berndt Bros.	Moulin à scie	Saw Mill
Edwards W. C. & Co. Ltd.	Moulin à scie	Saw Mill
Milke Herman.	Moulin à scie	Saw Mill

LAPRAIRIE. Comté-Laprairie-County.

Bourdon Jacques. . . .	.Marchand de bois	Lumber Merchant
Lefebvre C. A.	Moulin à scie	Saw Mill

LA PRÉSENTATION. Comté-St-Hyacinthe-County.

Lapointe Isaïe.	Moulin à scie	Saw Mill
Larivière J. H.	Portes et chassis	Sashes & Doors Factory
Ménard Napoléon. . . .	Moulin à scie	Saw Mill

L'ASCENSION. Comté-Montcalm-County.

Filiatrault P.	Moulin à scie	Saw Mill
Ménard Jos.	Moulin à scie	Saw Mill
St-Louis Polycarpe. . . .	Moulin à scie	Saw Mill

L'ASSOMPTION. Comté-L'Assomption-County.

Lemire Jos. (dit Marsolais)	.Moulin à scie	Saw Mill

LATERRIÈRE. Comté-Chicoutimi-County.

Côté A. & Emond A. . .	Moulin à scie et Marchands de bois	Saw Mill and Lumber Merchants
Gauthier Hermel. . . .	.Moulin à scie	Saw Mill
Simard Liguori.	Moulin à scie	Saw Mill
Tremblay Alfred & Cie. .	Moulin à scie et Marchands de bois	Saw Mill and Lumber Merchants

LATOURELLE. Comté. Wright-County.

Latourelle Chs.	Moulin à scie	Saw Mill

LA TUQUE. Comté-CHAMPLAIN-County.

Allard A.	Moulin à scie	Saw Mill
Fortin & Frère.	Portes et chassis	Sashes & Doors Factory
Gagnon Joseph.	Moulin à scie	Saw Mill
Gauthier & Potvin. . . .	Marchands de bois	Lumber Merchants
Guillemette Joseph. . . .	Portes & chassis	Sashes & Doors Factory
Paquin Arthur.	Marchand de bois	Lumber Merchant
Pineault Z. E.	Marchand de bois	Lumber Merchant
Provost & Provost. . . .	Portes et chassis	Sashes & Doors Factory
Quebec & St-Maurice Industrial Co. [Portland Me.]	Marchands de bois	Lumber Merchants
Tremblay & Gagnon. . . [Tremblay]	Marchands de bois	Lumber Merchants
Tremblay Onésime. . . .	Marchand de bois	Lumber Merchant

LAUREL. Comté-ARGENTEUIL-County.

Laurentian Lumber Co. . [Montreal]	Marchands de bois	Lumber Merchants

LAURENTIDES. Comté-L'ASSOMPTION-County.

Archambault J. P. . . .	Marchand de bois	Lumber Merchant
Beaudoin Jos.	Portes et chassis	Sashes & Doors Factory
Corbeil J. T.	Fabrique tinettes à beurre	Mfr Butter Tubs
Deslongchamps Avila. . .	Moulin à scie et à raboter	Saw & Planing Mills

LAURIER. Comté-LOTBINIÈRE-County.

Daigle Appollinaire. . . .	Marchand de bois	Lumber Merchant

LAURIERVILLE. Comté-MÉGANTIC-County.

Rousseau Emile.	Moulin à scie	Saw Mill

LAUZON. Comté-Lévis-County.

Daignault & Goupil. . . .	Portes et chassis	Sashes & Doors Factory
Goupil & Bélanger. . . .	Marchands de bois	Lumber Merchants
Ruel Edouard.	Fabrique boites d'emballage.	Mfr Boxes

LAVAL. Comté-Montmorency-County.

Vallière Arthur & Frère. .	Moulin à scie	Saw Mill

LAVALTRIE. Comté-Berthier-County.

Dansereau Adjutor. . . .	Moulin à scie	Saw Mill

L'AVENIR. Comté-Drummond-County.

Allard. Télesphore. . . .	Moulin à scie	Saw Mill

LAVERLOCHÈRE. Comté-Pontiac-County.

Bérubé Alex	Moulin à scie	Saw Mill

LAWRENCEVILLE. Comté-Shefford-County.

Millette & Frère. . . .	Fabrique seaux, cuves et jouets	Mfrs Woodenware, Toys, etc.

LEEDS STATION. Comté-Beauce-Couuty.

Delisle Alphonse.	Moulin à scie	Saw Mill

LEEDS VILLAGE. Comté-Mégantic-County.

Beattie Wilson.	Moulin à scie	Saw Mill
Dion Théodore.	Marchand de bois de pulpe	Pulpwood Merchant
Glancey Michael. . . .	Moulin à scie.	Saw Mill

LEMIEUX. Comté-NICOLET-County.

Lainesse Albert.	Marchand de bois	Lumber Merchant

LENNOXVILLE. Comté-SHERBROOKE-County.

Bown W. A.	Moulin à scie	Saw Mill
Duke E. H.	Marchand de bois	Lumber Merchant
Porter David & Co. . . .	Marchand de bois de pulpe	Commission Lumber Merchant
Smith W. E.	Marchand de bois de pulpe	Lumber Merchant
Standard Box Co. . . .	Fabrique de boites à beurre	Mfrs Butter Boxes

L'EPIPHANIE. Comté-L'ASSOMPTION-County.

Charpentier Camille. . . .	Portes et chassis	Sashes & Doors Factory
Charpentier H.	Portes et chassis	Sashes & Doors Factory
Gosselin H. T.	Moulin à scie et à raboter	Saw & Planing Mills
Grégoire Rodolphe. . . .	Moulin à scie	Saw Mill
Lafortune E.	Moulin à scie	Saw Mill
Lynch J. E.	Moulin à scie et à raboter	Saw & Planing Mills
Roch S.	Portes & Chassis	Sashes & Doors Factory

LES DALLES. County-MONCALM-County.

Fiske Edward. . . . . (Joliette	Moulin à scie et Marchand de bois	Saw Mill and Lumber Merchant

LES EBOULEMENTS. Comté-CHARLEVOIX-County.

Gauthier Arthur. . . .	Moulin à scie	Saw Mill
Tremblay Thos. E. . . .	Marchand de bois	Lumber Merchant
Tremblay Thomas Fils. .	Moulin à scie	Saw Mill

LES ECUREUILS. Comté-Portneuf-County.

Pleau Ephrem.	Moulin à scie	Saw Mill

LES ESCOUMAINS. Comté-Saguenay-County.

Bélanger Charles.	Moulin à scie et Marchand de bois	Saw Mill and Lumber Merchant
Saguenay Lumber Co. [Portland]	Moulin à scie et Marchands de bois	Saw Mill and Lumber Merchants

LES FONDS. Comté-Lotbinière-County.

Lacroix E.	Portes et chassis	Sashes & Doors Eactory
Methot A.	Moulin à scie	Saw Mill

LES GRANDES BERGERONNES. Comté-Saguenay-County.

Brisson Louis.	Moulin à scie et à bardeaux	Saw & Shingle Mills
Gauthier D.	Marchand de bois	Lumber Merchant
Imbeau Jos & Cie. . . .	Moulin à scie	Saw Mill
Kaine & Bird.	Marchands de bois	Lumber Merchants

LÉVIS. Comté-Lévis-County.

Dumond Alphonse. . . .	Marchand de bois	Lumber Merchant
Gosselin Jos.	Moulin à raboter	Planing Mill
Guay L.	Marchand de bois	Lumber Merchant
Hamilton Jas.	Marchand de bois	Lumber Merchant
Paradis J. E.	Marchand de bois	Lumber Merchant
Paradis Télesphore. . . .	Moulin à scie et Marchand de bois	Saw Mill and Lumber Merchant
Turgeon F.	Marchand de bois	Lumber Merchant
Veilleux Chas.	Marchand de bois	Lumber Merchant

LINIÈRE. Comté-Beauce-County.

Aubin M.	Moulin à scie	Saw Mill
Bélanger Irénée.	Marchand de bois	Lumber Merchant
Berberie Boily.	Moulin à scie et Marchand de bois	Saw Mill and Lumber Merchant
Brochu Gaudiose.	Moulin à scie	Saw Mill
Dumas Nap.	Moulin à scie	Saw Mill
Fortin Zotique.	Moulin à scie	Saw Mill
Frigon Edmond.	Moulin à scie	Saw Mill
Veilleux Pierre.	Moulin à scie	Saw Mill

LISGAR STATION. Comté-Drummond-County.

Proulx Philippe.	Moulin à scie	Saw Mill

L'ISLET. Comté-L'Islet-County.

Carbonneau Onésiphore.	Marchand de bois	Lumber Merchant
Coulombe Jos.	Moulin à scie	Saw Mill
Frégeau Ferdinand.	Marchand de bois	Lumber Merchant
Galichon Joseph.	Marchand de bois	Lumber Merchant
Leclerc J. Edmond.	Moulin à scie et Portes et chassis	Saw Mill and Sashes & Doors Factory
Normand Jos.	Marchand de bois	Lumber Merchant
Poitras L.	Moulin à scie	Saw Mill

L'ISLET STATION. Comté-L'Islet-County.

Gagnon Auguste.	Moulin à scie	Saw Mill
Leclerc Nilus.	Portes et chassis	Sashes & Doors Factory
Lord & Fils. [St-Cyrille]	Marchands de bois	Lumber Merchants

LITTLE CASCAPÉDIA. Comté-Bonaventure-County.

Cascapédia Mfg & Trading Co.	Moulin à scie et à raboter et Marchands de bois	Saw & Planing Mills Lumber Merchants

Cyr Peter.	Moulin à scie	Saw Mill
Starrack J. H.	Moulin à bardeaux	Shingle Mill

LITTLE MÉTIS STATION. Comté-RIMOUSKI-County.

Dufour Jos.	Moulin à scie et Marchand de bois	Saw Mill and Lumber Merchant
Gendron Jules.	Marchand de bois de pulpe et dormants	Ry Ties & Pulpwood Merchant

LONGUEUIL. Comté-CHAMBLY-County.

Préfontaine E. & Fils. . .	Marchands de bois	Lumber Merchants

LORETTE. Comté-QUÉBEC-County.

Boivin Peter.	Moulin à scie	Saw Mill
Falardeau Jacques. . . .	Moulin à scie	Saw Mill

LORNE. Comté-RICHMOND-County.

Chadsey Lumber Co. . .	Moulin à scie	Saw Mill

LORRAINVILLE. Comté-PONTIAC-County.

Mercier J. B.	Moulin à scie	Saw Mill
Talbot Edmond.	Moulin à scie	Saw Mill
Trudel & Gingras. . . .	Moulin à scie	Saw Mill
Vallée Olivier.	Moulin à ecie	Saw Mill

LOST RIVER. Comté-ARGENTEUIL-County.

Chisholm Malcolm. . . .	Moulin à scie	Saw Mill

LOTBINIÈRE. Comté-LOTBINIÈRE-County

Laroche Albert.	Moulin à scie	Saw Mill

LOUISA. Comté-ARGENTEUIL-County.

Louisa Lumber Co. . . . [Lachute]	Marchands de bois	Lumber Merchants

LOUISEVILLE. Comté-MASKINONGÉ-County.

Desrosiers Auguste. . . .	Moulin à raboter	Planing Mill
Tourville Lumber Mills Co. Ltd. (Montreal)	Marchands de bois	Lumber Merchants
	Moulin à scie	Saw Mill

LOULAY. Comté-LABELLE-County.

Beck J. E.	Moulin à scie	Saw Mill

LOURDES. Comté-MÉGANTIC-County.

Bédard Ernest.	Moulin à scie	Saw Mill
Laliberté J. Ernest. . . .	Marchand de bois	Lumber Merchant
Lotbinière Lumber Co. Ltd. (Lyster Sta.)	Marchands de bois	Lumber Merchants

LOW. Comté-WRIGHT-County.

Irwin J.	Marchand de bois	Pulpwood Merchant
Monette Louis.	Moulin à scie	Saw Mill

LOWER IRELAND. Comté-MÉGANTIC-County.

Mc Rae Jos.	Moulin à scie	Saw Mill

LUMSDEN'S MILLS. Comté-PONTIAC-County.

Lumsden John. . . . . (Ottawa)	Moulin à scie et Marchand de bois	Saw Mill and Lumber Merchant

LYSANDER. Comté-MÉGANTIC-County.

Cox J. F. L	Moulin à scie	Saw Mill

LYSTER STATION. Comté-MÉGANTIC-County.

Lotbinière Lumber Co. Ltd.	Moulin à scie et Marchands de bois	Saw Mill and Lumber Merchants
Pennington D. H. . . . (Victoriaville)	Moulin à scie et Marchand de bois	Saw Mill and Lumber Merchant

MAGENTA. Comté-ROUVILLE-County.

Robert T.	Moulin à scie	Saw Mill

MAGOG. Comté-STANSTEAD-County.

Martin & Wallace. . . .	Portes et chassis	Sashes & Doors Factory
Mc Pherson C. A. . . .	Moulin à scie	Saw Mill
Whitehead A. J.	Marchand de bois	Lumber Merchant

MAL BAY. Comté-GASPÉ-County.

Calhoun Lumber Co. Ltd. (Calhoun N. B.)	Marchands de bois	Lumber Merchants
Mc Callum Bros.	Marchands de bois	Lumber Merchants
Sherbrooke Lumber Co. .	Marchands de bois	Lumber Merchants

MANDEVILLE. Comté-MASKINONGÉ-County.

Bergeron A.	Moulin à scie	Saw Mill
Bergeron Z.	Moulin à scie	Saw Mill
Charbonneau M.	Moulin à scie	Saw Mill
Jackson J.	Moulin à scie	Saw Mill
Prescott N.	Moulin à scie	Saw Mill
Sylvestre A.	Moulin à scie	Saw Mill

MANICOUAGAN. Comté-SAGUENAY-County.

Manicouagan & English Bay Export Co. (Québec)	Marchands de bois	Lumber Merchants

MANIWAKI. Comté-WRIGHT-County.

Alie Cyrille.	Moulin à scie	Saw Mill
Alie Eugène.	Moulin à scie	Saw Mill
Bennett Foster Co. Ltd. .	Marchands de bois	Lumber Merchants
Cummings M. N. . . . . (Westboro Ont.)	Marchands de bois & Moulin à raboter	Lumber Merchants & Planing Mill
Edwards W. C. & Co. Ltd. (Rockland Ont.)	Marchands de bois	Lumber Merchants
Vaillancourt Joseph & Fils.	Moulin à scie et à raboter	Saw & Planing Mills

MANSEAU. Comté-NICOLET-County.

Daigle Albert.	Marchand de bois de pulpe	Pulpwood Merchant
Moose Park Lumber Co. .	Marchands de bois	Lumber Merchants
Savoie & Cie	Marchands de bois	Lumber Merchants

MANSONVILLE. Comté-BROME-County.

Atwel V. G.	Moulin à scie	Saw Mill
Brouillette Charles G. . .	Marchand de bois	Lumber Merchant

MAPLE GROVE. Comté-MÉGANTIC-County.

Dumming H.	Marchand de bois	Lumber Merchant
Pharo L. C.	Moulin à scie	Saw Mill

MARBLETON. Comté-WOLFE-County.

Barea & Bishop.	Marchands de bois	Lumber Merchants
Bishop B. R.	Marchand de bois	Lumber Merchant
Weston E. O.	Moulin à scie et Portes et chassis	Saw Mill and Sashes & Doors Factory

MARIA. Comté-BONAVENTURE-County.

Bujoid W.	Moulin à scie	Saw Mill
Gagné Zacharie.	Moulin à scie	Saw Mill
Mills Thos. J.	Moulin à scie	Saw Mill

MARIEVILLE. Comté-ROUVILLE-County.

Carreau & Quintin. . . .	Portes & chassis	Sashes & Doors Factory

MARSBORO. Comté-COMPTON-County.

Mc Leod Norman. . . .	Moulin à scie	Saw Mill

MARSOUINS. Comté-GASPÉ-County.

Marsouins Lumber Co. . . (Wells River VT.)	Moulin à scie et Marchands de bois	Saw Mill and Lumber Merchants

MARTINVILLE. Comté-COMPTON-County.

Nichol Victor.	Moulin à scie	Saw Mill

MASCOUCHE. Comté-L'ASSOMPTION-County.

Corbeil Uldéric.	Moulin à scie	Saw Mill

MASHAM MILLS. Comté-WRIGHT-County.

Bertrand M.	Moulin à scie	Saw Mill

MASSAWIPPI. Comté-STANSTEAD-County.

Hunting W. A.	Moulin à scie	Saw Mill
Sloggett C. B.	Fabrique de boites à fromage et à beurre	Mfr Cheese & Butter Boxes

MATANE. Comté-RIMOUSKI-County.

Chouinard Collin Lumber Co. Ltd	Moulin à scie et Marchands de bois	Saw Mill and Lumber Merchants
Collin Luc.	Moulin à scie	Saw Mill
Duret Joachim.	Moulin à scie	Saw Mill
Gagnon Jos. Hector. . . .	Moulin à scie et à raboter	Saw & Planing Mills
Levasseur L. J.	Marchand de bois	Lumber Merchant
Price Bros. & Co. Ltd. (Qu bec) . .	Moulin à scie et Marchands de bois	Saw Mill and Lumber Merchants
Richardson Jas Co. Ltd. .	Moulin à bobines et Marchands de bois	Spoolwood mill & Lumber merchants
Roy Antoine.	Marchand de bois	Lumber merchant

MATAPEDIA. Comté-BONAVENTURE-County.

Adams J. H.	Marchand de bois	Lumber merchant
Broadlands Lumber Co., .	Marchand de bois de pulpe	Pulpwood merchants
Doiron J. L.	Marchand de bois	Lumber merchant
Lynch John.	Moulin à scie et Marchand de dormants	Saw Mill & Ry Ties merchant
Pratt Bros (Inc). . . .	Moulin à scie et Marchands de bois	Saw Mill & Lumber merchants

MAWCOOK. Comté-SHEFFORD-County.

Gendreau A. J.	Moulin à scie	Saw Mill
Morissette Théodore. . .	Moulin à scie	Saw Mill

MAY ISLAND. Comté-SAGUENAY-County.

Scougall R. H.	Moulin à scie et marchand de bois	Saw Mill & Lumber merchant

MC BEAN. Comté. WRIGHT-County.

Bénard D.	Moulin à scie	Saw Mill

MC LEODS CROSSING. Comté-COMPTON-County.

Carswell & Mooney . . .	Moulin à scie	Saw Mill
Otter Brook Lumber Co. .	Marchands de bois	Lumber merchants

MECHINS. Comté-RIMOUSKI-County.

Richardson Jas Co. Ltd., (Matane) .	Moulin à scie	Saw Mill
St Pierre J. A.	Marchand de bois	Lumber merchant

MÉGANTIC. Comté-COMPTON-County.

Breakey John. . . . . (Breakeyville)	Moulin à scie et Marchands de bois	Saw Mill and Lumber Merchants
Dion E.	Portes et chassis	Sashes & Doors Factory
Gun & Mc Donald. . . .	Monlin à scie et Marchands de bois de pulpe	Saw Mill and Pulpwood Merchants
Lake Megantic Pnlp Co. Ltd.	Marchands de bois de pulpe et usines à pulpe	Pulpwood Merchants Pulp Mills

Lemay Télesphore. . . .	Moulin à scie	Saw Mill
Louise Lumber Co. Ltd. .	Marchands de bois	Lumber Merchants
Pomerleau Jos.	Moulin à scie	Saw Mill
Renaud P. H.	Marchand de bois	Lumber Merchant
Vachon Chas.	Moulin à scie	Saw Mill

MELBOURNE. Comté-RICHMOND-County.

Swing J. G.	Portes et chassis	Sashes & Doors Factory

MERCIER. Comté-MONTMAGNY-County.

Brochu Jules.	Moulin à scie	Saw Mill
Fortin Pierre.	Moulin à scie	Saw Mill
La Cie G. Blais Ltée. . .	Marchands de bois	Lumber Merchants

METABETCHOUAN. Comté-CHICOUTIMI-County.

Boivin George.	Moulin à scie	Saw Mill
Harvey Alfred.	Moulin à scie	Saw Mill
Simard Joseph.	Portes & chassis	Sashes & Doors Factory

METGERMETTE. Comté-DORCHESTER-County.

Giguère Madame Isidore. .	Moulin à scie	Saw Mill

METHOT'S MILLS. Comté-Lotbinière-County.

Methot's Mill Lumber Co. (St-Agapit Stn.)	Marchands de bois	Lumber Merchants
Monfet Josaphat.	Moulin à scie	Saw Mill
Poitras Eugène.. . . .	Marchand de bois de pulpe	Pulpwood Merchant

MILAN. Comté-Compton-County.

Mc Auley D. D.	Marchand de bois de pulpe	Pulpwood Merchant
Mc Leod Bros.	Moulin à scie et Marchands de bois	Saw Mill and Lumber Merchants
Murray & Mc Lean. . . .	Marchands de bois	Lumber Merchants

MILLE VACHES. Comté-Saguenay-County

Iberville Lumber Co. . .	Moulin à scie et Marchands de bois	Saw Mill and Lumber Merchants
Tremblay Pascal.	Moulin à scie et Marchand de dormants	Saw Mill and Ry Ties Merchant

MILLFIELD. Comté-Mégantic-County.

Donneghy Sidney. . . .	Moulin à scie	Saw Mill

MILLINGTON. Comté-Brome-County.

Patch S. G.	Moulin à scie	Saw Mill

MILLSTREAM. Comté-BONAVENTURE-County.

Mill Stream Lumber Co. Ltd. (Branch of Quebec)	Marchands de bois	Lumber Merchants

MILNIKEK. Comté-BONAVENTURE-County.

Matapédia Lumber Co. Ltd. (Rimouski)	Moulin à scie et Marchands de bois	Saw Mill and Lumber Merchants

MILTON EST. Comté-SHEFFORD-County.

Langlois & Gingras. . . .	Portes et chassis	Sashes & Doors Factory

MIQUELON SIDING. Comté-LABELLE-County.

Canton Boyer Land & Lumber Co. Ltd.	Moulin à scie et Marchands de bois	Saw Mill and Lumber Merchants

MIRABEL. Comté-DEUX-MONTAGNES-TWO-MOUNTAINS-County.

Carrière E.	Moulin à scie	Saw Mill

MISTASSINI. Comté-CHICOUTIMI-County.

Matte Damase.	Moulin à scie et à raboter	Saw & Planing Mills
Oyamel Co. Ltd.	Moulin à scie et Marchands de bois de sciage, pulpe et dormants	Saw Mill, Lumper, Pulp wood & Ry Ties Merchants
Pères Trappistes.	Moulin à scie à raboter et à bardeaux	Saw, Planing & Shingle Mills

MOE'S RIVER. Comté-COMPTON-County.

Hyatt A. S.	Moulin à scie	Saw Mill
Parsons C. A.	Moulin à scie	Saw Mill

MONGENAIS. Comté-VAUDREUIL-County.

Quesnel Honoré.	Moulin à scie	Saw Mill

MONTAUBAN. Comté-PORTNEUF-County.

Baril Narcisse	Marchand de bois	Lumber Merchant
Clavet Alex.	Moulin à scie	Saw Mill
Davidson Wilfrid. . . .	Moulin à scie	Saw Mill
Fecteau Gaudias. . . .	Moulin à scie et Marchand de bois	Saw Mill & Lumber Merchant
Goulet Louis.	Moulin à scie et Marchand de bois	Saw Mill and Lumber Merchant
Matte J. A. & E. . . .	Moulin à scie	Saw Mill
Vézina & Moreau. . . .	Moulin à scie	Saw Mill
Yvill A. M.	Mnd de dormants	Ry Ties Merchant

MONTCALM. Comté-MONTCALM-County.

Charlemagne & Lac Ouareau. Lumber Co. (Montreal)	Moulin à scie et Marchands de bois	Saw Mill and Lumber Merchants
Lord Samuel.	Moulin à scie	Saw Mill

MONT CARMEL. Comté-KAMOURASKA-County.

Bérubé Frs.	Moulin à scie	Saw Mill
Dupéré Edouard.. . . .	Moulin à scie	Saw Mill
Jean Alex.	Moulin à scie	Saw Mill
Jean Michel.	Moulin à scie	Saw Mill
Mont Carmel Lumber Co. .	Marchands de bois	Lumber Merchants
Plourde J.-Bte.	Marchand de bois	Lumber Merchant

MONTCERF. Comté-WRIGHT-County.

Gauthier Charles.	Moulin à scie	Saw Mill

MONT DUFRESNE. Comté-RICHMOND-County.

Mace G. W.	Moulin à scie	Saw Mill

MONTEBELLO. Comté-LABELLE-County.

Owens Lumber Co.	Marchands de bois	Lumber Merchants

MONTFORT. Comté-ARGENTEUIL-County.

Laurentian Lumber Co. Ltd. (Montreal)	Moulin à scie et Marchands de bois	Saw Mill and Lumber Merchants

MONT LAURIER. Comté-LABELLE-County.

Boyer Antoine.	Moulin à scie	Saw Mill
Demers O.	Moulin à scie	Saw Mill
Desormeau & Durivage. .	Portes et chassis	Sashes & Doors Factory
Eagle Lumber Co. Ltd. (Montreal)	Moulin à scie et Marchands de bois	Saw Mill and Lumber Merchants
Lamarche G.	Portes & chassis	Sashes & Doors Factory
Ouellette Samuel.	Moulin à scie	Saw Mill
Phaneuf Euclide.	Portes et chassis	Sashes & Doors Factory
Vézina E.	Portes et chassis	Sashes & Doors Factory

MONT LOUIS. Comté-GASPÉ-County.

Lapointe O. & E.	Moulin à scie et à bardeaux	Saw & Shingle Mills

MONTMAGNY. Comté-MONTMAGNY-County.

Bernatchez Dizaire. . . .	Marchand de bois	Lumber Merchant
Boulanger E. & Fils. . .	Marchands de bois	Lumber Merchants
Colin Adélard.	Moulin à scie	Saw Mill
Coulombe Cyrille & Cie. .	Marchands de bois	Lumber Merchants
Price Bros. & Co. Ltd. . . (Québec)	Moulin à scie et Marchands de bois	Saw Mill and Lumber Merchants
Thibault Alphonse. . . .	Moulin à scie	Saw Mill
Thibault Joseph.	Portes et chassis	Sashes & Doors Factory

MONTPELIER. Comté-LABELLE-County.

Viau Jules.	Moulin à scie	Saw Mill

MONTRÉAL

Abel J. P. Fortin & Cie. Ave Desjardins. Maisonneuve	Boites d'emballage	Mfrs Boxes.
Allard Amédée. . . . . Avenues Adam & Lasalle, Maisonneuve	Portes et chassis	Sashes & Doors Factory
Allard & Boyer. . . . . Avenues Des Erables & Mont Royal	Portes et chassis	Sashes & Doors Factory
Argenteuil Lumber Co. Ltd. 136, Board of Trade Building.	Marchands de bois (Morin Flats)	Lumber Merchants
Bell Fred W. . . . . 4 Cherrier [Résidence]	Marchand de bois	Lumber Merchant
Bénard T. & Fils. . . . 1280 des Erables.	Marchands de bois et moulin à scie	Lumber Merchants & Saw Mill
Benoit & Fils. . . . . 409 Boulevard St-Laurent	Portes et chassis	Sashes & Doors Factor

Bergeron Ludger. . . . .Marchand de.bois Lumber Merchant
2910 St Hubert.
Bernier & Clément. . . . Boites d'emballage Mfrs Boxes
346 Carrières.
Berthiaume Zéphirin. . . Portes et chassis Sashes & Doors Factory
694 Alma.
Boileau & Frères. . . . .Moulin à scie Saw Mill
Gilford & Lasalle. (L'Annonciation)
Bougie & Vincent. . . . Marchands de bois Lumber Merchants
1550 St Catherine Est.
Bourgoin H. . . . . Marchand de bois Lumber Merchant
71 a, St Jacques.
Bradshaw Melle M. A. . . Marchand de bois Lumber Merchant &
346 Carrières. boites d'emballage Mfr Boxes
Brien J. A. & Cie. . . . Portes et chassis Sashes & Doors Factory
Delorimier & Craig Est.
Brosseau J. . . . . .Marchand de bois Lumber Merchant
240 Ave Papineau. (Shawinigan)
British Columbia Timbers Lt. Marchands de bois Lumber Merchants
509 Coristine Building. (E. Stewart, Gen. Mgr.)
Brunet Armand. . . . . Marchand de bois Lumber Merchants
Osborne & Prince Albert. Montréal Ouest
Burstall J. & Co. . . . . Marchands de bois Lumber Merchants
210 Board of Trade Building. (J. W. Anderson)

Campbell MacLaurin Lum- Marchands de bois Lumber Merchants
ber Co. Ltd. 526 Board of Trade Building. (Drummondville)
Canada Paper Co. Ltd. . . Moulin à papier Paper Mill
23 Côté. (Windsor Mills)
Caron Edgar. . . . . Portes et chassis Sashes & Doors Factory
2964 St Hubert.
Chagnon H. & Cie. . . . Moulin à scie et Saw Mill and
23 Burnett. Portes et chassis Sashes & Doors Factory
Charbonneau Zénon. . . .Portes et chassis Sashes & Doors Factory
3688 Alice.
Charlemagne & Lac Ouareau Marchands de bois Lumber Merchants
Lumber Co. Ltd. 523 Board of Trade Building. (Branchs)

Church & Fee Ltd. . . . Marchands de bois Lumber Merchants
10 Bank of Toronto Bldg. (Labelle)
Church Kimpton Ltd. . . Marchands de bois Lumber Merchants
260 St Jacques.
Corbeil Z. & Frère. . . . Portes et chassis Sashes & Doors Factory
3ème Ave & Ave Desjardins Maisonneuve.
Cox Robert & Co. . . . Marchands de bois Lumber Merchants
113 Coristine Building.
Crabtree Edwin & Sons Ltd. Usines à papier Mfrs Papers
522 Board of Trade Building. (Crabtree Mills) G. W. Purcell Rep.
Cream D. & Co. . . . . Marchand de bois Commission Lumber
60 Canada Life Building à commission Merchant

Dansereau Félix. . . . .Marchands de bois Lumber Merchants
1211 Ontario Est.
Danville Lumber Co. . . Marchands de bois Lumber Merchants
537 Board of Trade Bldg.
Demers P. . . . . Portes et chassis Sashes & Doors Factory
115 Ave Van Horne.
Desmond Thos. . . . . Marchand de bois Lumber Merchant
1492 Notre Dame Ouest.
Desmoyers Varin & Cie Ltée. Portes et chassis Sashes & Doors Factory
Duquette & Aylwin. (See Walter Reed)
Desrosiers G. . . . . Portes et chassis Sashes & Doors Factory
135 Lafrance Ave.
Dobell, Beckett & Co. . . Marchands de bois Lumber Merchants
311 Coristine Building. (Québec
Dominion Paper Co. Ltd. . Usines à Papier Paper Mill
345 St Jacques. (Kingsey Falls)
Dufresne P. A. A. & Frère. Marchands de bois Lumber Merchants
Valois & Ontario.
Duncan J. & W. Ltd. . . Marchands de bois Lumber Merchants
1853 Ontario Est. (Sixteen Island Lake)

Dupré H. . . . . Marchand de bois Lumber Merchant
506 Sherbrooke Est.
Dupuy & Lefebvre. . . . Marchands de bois Lumber Merchants
1777 Ontario Est.

Eagle Lumber Co. Ltd. . .Marchands de bois Lumber Merchants
97 St Jacques. (Rapide de L'Orignal) J. H. Poulin Sec.
Emard R. & Cie. . . . . Marchand de bois Lumber Merchants
1315 Ave Papineau.
Espliu G. & J. . . . . .Boites d'emballage Mfrs Boxes
126 Duke.

Fassett Lumber Co. Ltd. . Marchands de bois Lumber Merchants
25 Drummond. (Geo. M. James, Agent)
Faust G. W. . . . . Marchand de bois Lumber Merchant
26 Bank of Ottawa Bldg.
Faust G. W. Ltd. . . . Portes et chassis Sashes & Doors Factory
26 Bank of Ottawa Bldg.
Fauteux H. . . . . Portes et chassis et Sashes & Doors Factory
10 Ave Fauteux Moulin à scie et à raboter Saw & Planing Mills
Favreau & Corbeau. . . . Moulin à raboter Planing Mill
12 Erie.
Federal Lumber Co. Ltd. . Marchands de bois Lumber Merchants
1017 Ontario Est.
Fortier Ed. . . . . .Marchand de bois Lumber Merchant
31 Bonaparte.

Gambor Lumber Co. Ltd. . Marchands de bois Lumber Merchants
5556 Main. (Gambo Nfd.)
Gariépy J. . . . . . Portes et chassis Sashes & Doors Factory
550 Ave La Salle.
Gauthier Z. & Cie. . . . Portes & chassis Sashes & Doors Factory
903 Sanguinet.
Goodfellow Geo. C. . . . Marchand de bois Lumber Merchant
528 Board of Trade Building.
Graddon & Owens. . . . Marchands de bois Lumber Merchants
513 Merchants Bank Building.
Grier B. Ltd. . . . . . Marchands de bois Lumber Merchants
1056 Notre Dame Ouest.
Grier G. A. & Sons Ltd. . Marchands de bois Lumber Merchants
1112 Notre Dame Ouest.
Grier Wm. . . . . . Marchand de bois Lumber Merchant
Rés. 428 Metcalfe Ave.

Hartley Horace. . . . . Marchand de bois Lumber Merchant
19 Mavor
Hébert E. Napoléon. . . Boites à cigares Mfr Cigar Boxes
684 Parc Lafontaine.
Holmes & Arpin. . . . . Boites d'emballage Mfr Boxes
235 Chatam.

Itzweire & Sarrasin. . . .Portes et chassis et Sashes & Doors Factory
228 Duverray. Moulin à raboter & Planing Mill

Jacques Cartier Pulp &. . .Usine à papier Paper Mill
Paper Co. Ltd. 210 St Nicholas Bldg. (Pont Rouge)

Labrador Electric & Pulp. . Marchands de bois Lumber Merchants
Co. Ltd. 377 St Paul. T. P. Bacon Sec. (Murray May)
Lacasse & Frère. . . . . Portes et chassis Sashes & Doors Factory
Chenier & C. P. R.

Lachance Louis. . . . . Marchand de bois Lumber Merchant
Azilda Longue Pointe.
La Cie Carrière & Frère Ltée. Marchands de bois Lumber Merchants
31 Laurier Est. Portes et chassis Sashes & Doors Factory
La Cie des Moulins du Nord Usine à Papier Paper Mill
Ltée. 278 St Paul. (St Jérôme)
La Cie Lebel & Forgues Ltée. Marchands de bois Lumber Merchants
St Urbain & Van Horne Ave.
Lalonde Damien. . . . . Moulin à raboter Planing Mill
1234 Boulev. St Laurent.
Lamarche J. A. . . . . Portes et chassis Sashes & Doors Factory
2382 Boulevard St Laurent.
Lamarre Frères. . . . . Portes et chassis Sashes & Doors Factory
596 St Patrick.
Lambert & Frère. . . . Marchands de bois Lumber Merchants
324 Préfontaine.
Lapointe & Pilon. . . . Marchands de bois Lumber Merchants
1101 Ontario Est.
Larose & Cie. . . . . Portes et chassis Sashes & Doors Factory
2607 St Hubert.
Latour & Dupuis Ltée. . . Marchands de bois Lumber Merchants
Galt & Eadie Côte St Paul. (St Jean)
Laurence & Robitaille. . . Marchands de bois Lumber Merchants
162 Ave Delorimier.
Laurentian Lumber Co. Ltd. Marchands de bois Lumber Merchants
207 Board of Trade Building.
Laurentide Co. Ltd . . . Pulpe et papier Pulp & Paper Mills
30 C.P.R. Tel. Building. (Grand'Mère)
Lawless W. C. & Co. . . Moulin à raboter Planing Mill
40 Prince Arthur Ouest.
Ledoux Henri. . . . . Portes et chassis Sashes & Doors Factory
957 St Antoine Westmount.
Legault Arsène. . . . . Moulin à raboter Planing Mill
2901 St Urbain.
Lemay E. H. . . . . Marchand de bois Lumber Merchant
106 Bell Tel. Bldg.
Leveillé & Marion. . . . Marchands de bois Lumber Merchants
1541 St Catherine Est.

Mackarell T. & Co. . . . Marchands de bois Lumber Merchants
510 Canadian Express Bldg. C. H. Russell Gérant.

Magnan Emeril. . . . . Portes et chassis Sashes & Doors Factory
270 Christophe Colomb.

Marchand L. J. Inc. . . .Moulin à raboter Planing Mill
Boulevard St Paul. Davidson & St Patrick.

Marchand J. T. & Cie Ltée. Marchands de bois Lumber Merchants
1232 Ste Catherine Est.

Maritime Lumber Co. Ltd. .Marchands de bois Lumber Merchants
180 St James. H. W. Gross, Repres.

Martin Frères & Cie Ltée. .Boites d'emballage Mfrs Boxes
206 St Patrick.

Mason Gordon Co. . . . Marchands de bois Lumber Merchants
80 St François Xavier. (Vancouver B. C.)

Mathieu H. & Cie. . . . Portes et chassis Sashes & Doors Factory
14 St Charles Borromée.

Maxwell E. J. Ltd. . . . Marchands de bois Lumber Merchants
279 St Antoine.

Mc Arthur A. & Co. Ltd. . Usines à papier Paper Mill
82 Mc Gill. [Joliette St.]

Mc Laurin Lumber Co. . .Marchands de bois Lumber Merchants
Ste Catherine Est.

Mc Lennan Lumber Co. Ltd. Marchands de bois Lumber Merchants
21 Dorchester Ouest.

Mercantile Lumber & . . . Marchands de bois Lumber Merchants
Supplies Co. Ltd. 18 St Alexis.

Mercure Hardware &. . . Marchands de bois Lumber Merchants
Lumber Co. 1124 Rachel Est.

Meunier François. . . . Portes et chassis Sashes & Doors Factory
Principal Ahuntsic.

Meyer Thomas Co. Ltd. . Boites à cigares Mfrs Cigar Boxes
110 Coristine Bldg. [Granby]

Millen' Bros. . . . . Marchands de bois Lumber Merchants
Ahuntsic.

Montreal Lumber Co. Ltd. .Marchands de bois Lumber Merchants
Guy & Notre Dame Ouest.

Morin Frères. . . . . Marchands de bois Lumber Merchants
Van Horne Ave & St Urbain.

Morin J. T. & Cie. . . . Marchands de bois Lumber Merchants
Cuvillier & Ontario Est.

MICROCOPY RESOLUTION TEST CHART

(ANSI and ISO TEST CHART No. 2)

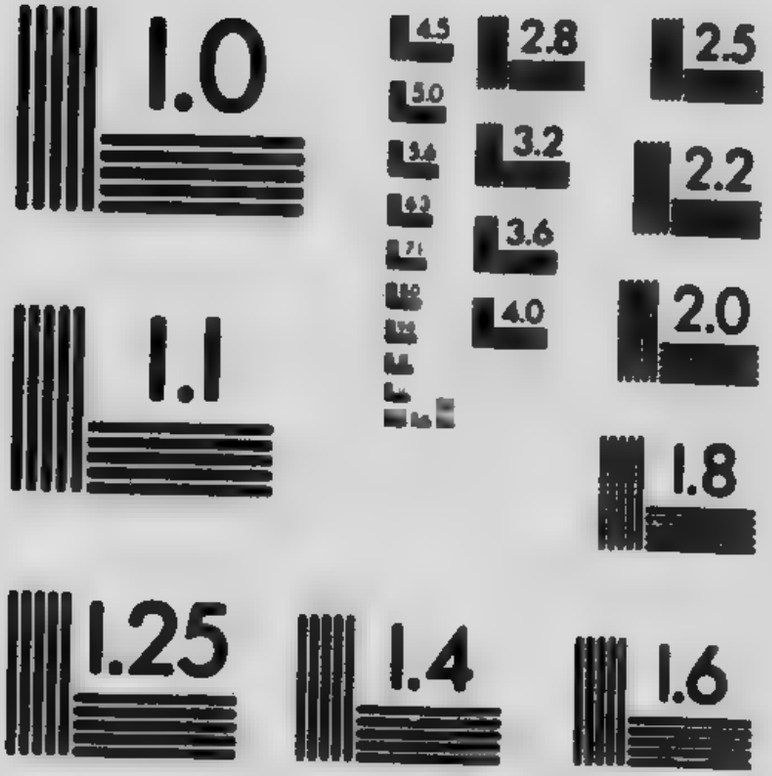

APPLIED IMAGE Inc

1653 East Main Street
Rochester, New York 14609 USA
(716) 482 - 0300 - Phone
(716) 288 - 5989 - Fax

Mott C. V. . . . . Marchand de bois Lumber Merchant
260 St James.

Murphy J. J. & Co. . . . Marchands de bois Lumber Merchants
201 Board of Trade Building.

Neville Robert Jr. . . . Portes et chassis Lumber Merchants
933 Wiseman Ave. Outremont.

News Pulp & Paper Co. Ltd. Usine à pabier Paper Mill
405 St Nicholas Building. [St Raymond]

Nicholson E. M. . . . . Marchand de bois Lumber Merchant
202 Board of Trade Bldg.

Northern Mills Co. Ltd. . Usine à papier Paper Mill
278 St Paul. [St Jérome]

Paquette H. . . . . Marchand de bois Lumber Merchant
50 St Elisabeth de Portugal.

Parizeau Damase & Cie. . Marchands de bois Lumber Merchants
2395 Boulevard St Laurent.

Parizeau Frères. . . . . Boites d'emballage Mfrs Boxes
419 Mitcheson. [La Macaza)

Pauzé & Gohier. . . . . Marchands de bois Lumber Merchants
68 Cote des Neiges Ouest.

Pauzé U. & Fils Cie. . . Marchands de bois Lumber Merchants
et Portes et chassis Sashes & Doors Factory
Notre Dame Ouest & Greene.

Pillar Lindsay. . . . . .Marchand de bois Lumber Merchant
85 Shuter.
Poirier S. T. . . . . Marchand de bois Lumber Merchant
Ave Pacific.
Poulin G. C. . . . . Marchand de bois Lumber Merchant
97 St James.
Préfontaine T. & Cie. . . Marchands de bois Lumber Merchants
Charlevoix & St Patrice

Redfern J. H. . . . . Marchand de bois Lumber Merchant
920 Charlevoix.
Reed Walter. . . . . Portes et chassis Sashes & Doors Factory
Duquette & Aylwin.
Riordon Paper Co. Ltd. . .Marchands de bois Lumber Merchants
Usine à papier Paper Mill
1 Beaver Hall Square. [St Jovite]
Rolland Paper Co. Ltd. . .Usine à papier Paper Mill
53 St Sulpice. [St Jérome]
Ross Robert B. . . . . .Marchand de bois Lumber Merchant
304 Board of Trade Building.
Rutherford Wm. Sons Co. .Portes et chassis Sashes & Doors Factory
Boites d'emballage & Packing Boxes
Atwater & Notre Dame Ouest.

St Lawrence Lumber Co. Ltd. Marchands de bois Lumber Merchants
Richmond & William.
Saumure Philippe. . . . Portes et chassis Sashes & Doors Factory
1222 Sanguinet.
Sharples W. & J. . . . .Marchands de bois Lumber Merchants
1 Place Royale.

Shawinigan Lumber Co. . Marchands de bois Lumber Merchants
240 Ave Papineau. I. Brosseau.
Shearer Brown & Wills Ltd. Moulin à scie et à raboter et Marchands de bois Saw & Planing Mills & Lumber Merchants
225 St Patrice. [Buckingham]
Smith Fred. F. . . . . Marchand de bois Lumber Merchant
310 Board of Trade Bldg.
Spencer C. A. . . . . Marchand de bois Lumber Merchant
55 St François Xavier.
Steamship Supply Lumber Co.)not inc.) Marchands de bois Lumber Merchants
213 Commissaires. [Power Martin]
Story W. F. T. . . . . Marchands de bois Lumber Merchants
30 St John.

Therrien Julien. . . . . Marchand de bois Lumber Merchant
941 Demontigny Est.
Tobin Mfg. Co. Ltd. . . . Marchands de bois Lumber Merchants
220 Ave Papineau. [Bromptonville]
Tourville Lumber Mills Co. Marchands de bois Lumber Merchants
107 St James. [Louiseville]
Traversy V. E. . . . . Portes et chassis Sashes & Doors Factory
15 Ruelle Josephat.
Tremblay F. & Cie. . . . Moulin à raboter et Marchands de bois Planing Mill and Lumber Merchants
400 William.
Tremblay J. E. . . . . Marchand de bois Lumber Merchant
17 Chambly.
Tremblay Lévie. . . . . Marchand de bois Lumber Merchant
Ste Catherine & Aird Ave. Mais.
Trudeau H. E. . . . . Marchand de bois Lumber Merchant
St Laurent.

Varin Hector. . . . . Portes et chassis Sashes & Doors Factory
328 Préfontaine.
Villeneuve L. & Cie Ltd. . Marchands de bois Lumber Merchants
1506 Boulevard St Laurent.
Vincent P. Lumber Co. Ltd. Marchands de bois Lumber Merchants
806 Notre Dame Ouest.

Watson & Tood. . . . . Marchands de bois Lumber Merchants
205 Commissaires.
Waukesha Pulp Co. Ltd. . Marchands de bois Lumber Merchants
(New Richmond)
Wayagamack Pulp & Paper. Pulpe et papier Pulp & Paper Mills
Co. Ltd. (Trois Rivières)
Western Lumber Co. . . Marchands de bois Lumber Merchants
180 St James.
White W. H. . . . . Marchand de bois Lumber Merchant
Blue Bonnets.
Wilson J. C. & Co. Ltd. . Usine à papier Paper Mill
242 Craig Ouest. (St Jérome)

York Lumber Co. . . . .Marchands de bois Lumber Merchants
1548 Ave St Patrice.

MONTREAL WEST. Comté-HOCHELAGA-County.
Brunet Armand. . . . . Marchand de bois Lumber Merchant

MONT ROLLAND. Comté-TERREBONNE-County.
La Cie des Moulins du Nord. Marchands de bois Lumber Merchants
Ltée. (Montreal)

MORIN FLATS. Comté-ARGENTEUIL-County.

Argenteuil Lumber Co. Ltd. (Montreal)	Moulin à scie et Marchands de bois	Saw Mill and Lumber Merchants
Guénette P.	Moulin à scie	Saw Mill

MORISSETTE STATION. Comté-DORCHESTER-County.

Labrecque Anselme. . . .	Moulin à scie	Saw Mill
Veilleux Fortunat. . . .	Marchand de bois	Lumber Merchant

MORRISON STATION. Comté-TERREBONNE-County.

Cole Solomon. . . . . (Lac Nantel)	Marchand de bois	Lumber Merchant
Paquette E.	Moulin à scie	Saw Mill

MOULIN MIGNAULT. Comté-RIMOUSKI-County.

Mignault & Frère. . . .	Moulin à scie et Marchands de bois	Saw Mill and Lumber Merchants

MURRAY BAY. Comté-CHARLEVOIX-County.

Dufour Thadée.	Moulin à scie	Saw Mill
Duggan Jos.	Moulin à scie	Saw Mill
East Canada Power & Pulp Co. Ltd. (Montreal)	Usine à pulpe	Pulp Mill
Langevin Antoine. . . .	Marchand de bois	Lumber Merchant

NAMUR. Comté-LABELLE-County.

Charron M.	Moulin à scie	Saw Mill
Favier E.	Moulin à scie	Saw Mill

NAPIERREVILLE. Comté-NAPIERREVILLE-County.

Bourgeois Frères. . . .	.Marchands de bois	Lumber Merchants
Cyr Alfred.	.Moulin à scie	Saw Mill
Leblanc Alphonse. . . .	Portes et chassis	Sashes & Doors Factory

NEW ARMAGH. Comté-LOTBINIÈRE-County.

Neil Robert.	Moulin à scie	Saw Mill

NEWBOIS. Comté-LOTBINIÈRE-County.

Gagné Pierre.	Portes et chassis	Sashes & Doors Factory
Paradis Hubert.	Moulin à scie	Saw Mill

NEW CARLISLE. Comté-BONAVENTURE-County.

Briard Elias J.	.Moulin à scie	Saw Mill
Le Bouthillier Bros. . . .	Marchands de bois	Lumber Merchants
Smith John.	Marchand de bois	Lumber Merchant

NEW GLASGOW. Comté-TERREBONNE-County.

Harcourt J. A.	.Moulin à scie	Saw Mill
Pauzé F.	.Portes et chassis	Sashes & Doors Factory

NEWPORT. Comté-GASPÉ-County.

Keays John W.	Moulin à scie	Saw Mill

NEW RICHMOND. Comté-BONAVENTURE-County.

Montgomery & Sons Co. Ltd.	Moulin à scie et Marchands de bois	Saw Mill and Lumber Merchants
Starrock Jos.	Moulin à scie	Saw Mill
Waukesha Pulp Co. Ltd. .	Marchand de bois	Lumber Merchants

NICOLET. Comté-NICOLET-County.

Boisvert Alonzo.	Moulin à scie	Saw Mill
Doucet P.	Portes et chassis	Sashes & Doors Factory

NICOLET FALLS. Comté-RICHMOND-County.

Nicolet Falls Pulp & Lumber Co. Ltd. (Danville)	Marchands de bois Usines à pulpe	Lumber Merchants & Pulp Mills

NOMININGUE. Comté-LABELLE-County.

Bellerive Lumber Co. Ltd.	Marchands de bois	Lumber Merchants
Dansereau Félix. . . . (Montreal)	Marchand de bois	Lumber Merchant
Fleurant J. B.	Moulin à scie	Saw Mill
Godard & Champeau. . .	Marchands de bois	Lumber Merchants
Lacaille S.	Moulin à scie	Saw Mill
Mc Laurin Bros Ltd. . . (Lachine)	Moulin à scie et Marchands de bois	Saw Mill and Lumber Merchants
Parent J. N. A.	Moulin à scie	Saw Mill
Valiquette Joseph. . . .	Moulin à scie	Saw Mill

NORD TÉMISCAMINGUE Comté-PONTIAC-County.

Cloutier Donat.	Moulin à scie	Saw Mill
Gagnon Arsène.	Moulin à scie	Saw Mill
Langevin Charles. . . .	Moulin à scie	Saw Mill
Marcoux Elie.	Moulin à scie	Saw Mill
Pleau Hyp.	Moulin à scie	Saw Mill
Ranger Procul.	Moulin à scie	Saw Mill
Tousin Geo.	Moulin à scie	Saw Mill

NORMANDIN. Comté-CHICOUTIMI-County.

Bélanger Gaudias. . . .	Portes et chassis	Sashes & Doors Factory
Fournier Louis.	Moulin à scie,	Saw, Shingle & Planing
à bardeaux, à raboter et Portes et chassis		Mills, Sashes & Doors Factory

Laurendeau Arthur. . . .	Moulin à scie, à bardeaux, à raboter	Saw, Shingle & Planing Mills
Laurendeau Albert. . . .	Moulin à scie	Saw Mill
Laurendeau Narcisse. . .	Moulin à scie	Saw Mill
Nadeau & Frère.	Moulin à scie, à bardeaux, à raboter	Saw, Shingle & Planing Mills
Noel & Frère.	Moulin à scie, à bardeaux, à raboter	Saw, Shingle & Planing Mills

NORTH CLARENDON. Comté-PONTIAC-County.

Finley Jas.	Moulin à scie	Saw Mill
Hodgins Bros.	Moulin à scie	Saw Mill

NORTH HAM. Comté-WOLFE-County.

Comtois Madame Isaïe. . .	Moulin à scie	Saw Mill
Couture Joseph.	Moulin à scie et à raboter	Saw & Planing Mills
Desruisseau & Paradis. . .	Moulin à scie	Saw Mill

NORTH HATLEY. Comté-STANSTEAD-County.

North Hatley Mfg. Co. . .	Portes et chassis	Sashes & Doors Factory
Reed T. V.	Marchand de bois	Lumber Merchant

NORTH NATION MILLS. Comté-LABELLE-County.

Edwards W. C. & Co. Ltd. (Rockland Ont.)	Moulin à scie	Saw Mill

NORTH STOKE. Comté-RICHMOND-County.

Piet Jean.	Moulin à scie	Saw Mill

NORTH STUKELY. Comté-SHEFFORD-County.

Beauregard Joseph X. . .	Moulin à scie	Saw Mill

NORTH WAKEFIELD. Comté-WRIGHT-County.

Erickson Jensen.	Moulin à scie	Saw Mill

NORTH WOLFSTOWN. Comté-WOLFE-County.

Parson Wm.	Moulin à scie	Saw Mill

NORTON CREEK. Comté-CHATEAUGUAY-County.

Marcil Joseph.	.Moulin à scie	Saw Mill
Tremblay H.	Moulin à scie	Saw Mill

NOTRE DAME DE HAM. Comté-WOLFE-County. (FECTEAU MILLS)

Gagné Joseph.	.Moulin à scie et Marchand de bois	Saw Mill and Lumber Merchant
Toupin Pierre.	.Moulin à scie	Saw Mill

NOTRE DAME DE LA DORÉ. Comté-CHICOUTIMI County.

Dallaire P.	Moulin à scie et à raboter et Marchand de bois	Saw & Planing Mills & Lumber Merchant
Demers J. T.	Moulin à scie, à raboter, à bardeaux et Marchand de bois	Saw, Planing & Shingle Mills & Lumber Merchant
Demers L. J.	Moulin à scie	Saw Mill
Lepage Frs.	.Moulin à scie, à raboter et à bardeaux	Saw, Planing & Shingle Mills
Perron Frs.	.Moulin à scie et Marchand de bois	Saw Mill and Lumber Merchant

NOTRE DAME DE LA MERCI. Comté-MONTCALM-County.

Beaulieu F.	Moulin à scie	Saw Mill

NOTRE DAME DE LA PAIX. Comté-LABELLE-County.

Lauzon David.	Moulin à scie	Saw Mill
Rossignol Thos.	Moulin à scie	Saw Mill

NOTRE DAME DES BOIS. Comté-COMPTON-County.

Chesham Lumber Co. Ltd. .	Marchands de bois	Lumber Merchants
Larochelle Joseph. . . .	Moulin à scie	Saw Mill
Lavigne & Valence. . . .	Marchands de bois	Lumber Merchants
Roberge E.	Marchand de bois	Lumber Merchant

NOTRE DAME DE STANBRIDGE. Comté-MISSISQUOI-County.

Gaudreau Philias. . . .	Marchand de bois	Lumber Merchant

NOTRE DAME DU LAC. Comté-TÉMISCOUATA-Connty.

Gagné Jos. Louis. . . . (Ste Rose du Dégèle)	Moulin à scie	Saw Mill
Levesque Cléophas. . . .	Moulin à scie	Saw Mill
Levesque François. . . .	Moulin à scie	Saw Mill
Michaud Alfred.	Moulin à scie et Portes et chassis	Saw Mill and Sashes & Doors Factory
Pica ,ohn.	Moulin à scie	Saw Mill
Plourde Auguste.	Moulin à scie	Saw Mill
Témiscouata Lumber Co. Lt.	Moulin à scie et Marchands de bois	Saw Mill and Lumber Merchant

NOTRE DAME DU L..US. Comté-LABELLE-County.

Gravelle N.	Moulin à scie	Saw Mill

NOTRE DAME DU ROSAIRE. Comté-MONTMAGNY-County.

Alph. Blais & Bélanger.	Moulin à scie	Saw Mill
Boilard Joseph.	Moulin à scie	Saw Mill
Boulé Ferd.	Moulin à scie	Saw Mill
Brulotte Omer.	Portes et chassis	Sashes & Doors Factory
Roy Geo. & Xavier.	Moulin à scie et à raboter	Saw & Planing Mills
Tanguay & Frère.	Marchand de bois	Lumber Merchant

NOUVELLE. Comté-BONAVENTURE-County.

Læblanc Charles.	Moulin à scie	Saw Mill

NOYAN. Comté-MISSISQUOI-County.

Fadden L. G.	Marchand de bois	Lumber Merchant

OAK BAY MILLS. Comté-BONAVENTURE-County.

Sowerby J. D. & Co.	Moulin à scie et Marchand de bois	Saw Mill and Lumber Merchant

OKA. Comté-DEUX-MONTAGNES-TWO-MOUNTAINS-County.

Trépanier & Frères.	Moulin à scie	Saw Mill

OLD CHELSEA. Comté WRIGHT-County.

Childs Rufus.	Moulin à scie	Saw Mill

OLD LAKE ROAD. Comté-TÉMISCOUATA-County.

Soucy F. F.	Usines à pulpe et Marchand de bois de pulpe	Pulp Mills and Pulpwood Merchant

ORMSTOWN. Comté-CHATEAUGUAY-County.

Hastie John.	Moulin à raboter	Planing Mill
Winter Henry.	Marchand de bois	Lumber Merchant
Winter John.	Moulin à scie	Saw Mill

OTTER LAKE. Comté-PONTIAC-County.

Castonguay M.	Moulin à scie	Saw Mill (Portatif)
Reid Thos. G.	Moulin à scie	Saw Mill [Portatif]

OUIATCHOUAN. Comté-CHICOUTIMI-County.

Ouiatchouan Falls Paper Co. Ltd. (Chicoutimi.)	Usine à pulpe	Pulp Mill

PAPINEAUVILLE. Comté-LABELLE-County.

Bail Wm & Sons. . . .	Moulin à scie	Saw Mill
Bélanger A. & Cie. . . .	Moulin à scie	Saw Mill
Duquette Augustin. . . .	Moulin à scie	Saw Mill
Papineauville Lumber Co. Lt.	Marchands de bois	Lumber Merchants

PARC LAVAL. Comté-LAVAL-County.

Lachance D.	Marchand de bois	Lumber Merchant
Paré Ismael.	Marchand de bois	Lumber Merchant

PARISVILLE. Comté-LOTBINIÈRE-County.

Lotbinière Lumber Co. Ltd. . .	Marchands de bois	Lumber Merchants (of Lyster Stn.)

PASBÉBIAC. Comté-BONAVENTURE-County.

Briard Elias.	Moulin à scie	Saw Mill
Clément John.	Marchand de bois	Lumber Merchant
Duret Rev. T. C. . . .	Moulin à scie	Saw Mill
LeBouthillier Bros. [Québec] . . .	Marchands de bois	Lumber Merchants

LeGrand E. W.	Moulin à raboter et Marchand de bois	Planing Mill and Lumber Merchant
LeGrand J. P. Succ. . . .	Moulin à bardeaux	Shingle Mill
Prévotat Melle Marie. . .	Moulin à scie	Saw Mill
Robin, Jones & Whitman Lt.	Marchands de bois	Lumber Merchants

PENTECOST RIVER. Comté-SAGUENAY-County.

St Maurice Lumber Co. Ltd.	Moulin à scie et Marchands de bois	Saw Mill and Lumber Merchants

PERCÉ. Comté-GASPÉ.County.

Bourget Pierre & Frères. .	Moulin à scie	Saw Mill

PÉRIBONCA. Comté-CHICOUTIMI-County.

Cie de pulpe de Dalmas. .	Moulin à scie et à raboter et à bardeaux	Saw, Planing and Shingle Mills
Côté J. Alfred.	Moulin à scie	Saw Mill
Desjardins Sifroid. . . .	Marchand de bois	Lumber Merchant
Hébert Ulric.	Marchand de bois	Lumber Merchant
Laberge Naz.	Moulin à scie	Saw Mill
Les Frères St François Régis	Moulin à scie, à raboter et à bardeaux	Saw, Planing and Shingle Mills
Potvin Adolphe.	Portes et chassis	Sashes & Doors Factory
Potvin Thérence.	Moulin à scie et à raboter et Marchand de bois	Saw & Planing Mills & Lumber Merchant
Tremblay Wm.	Moulin à scie, à à raboter, à bardeaux et Marchand de bois	Saw, Planing & Shingle Mills & Lumber Merchants

PERKINS. Comté-WRIGHT-County.

Fauteux J. A.	Moulin à scie	Saw Mill

PETIT BONAVENTURE. Comté-BONAVENTURE-County.

Bujold Ben.	Marchand de bois	Lumber Merchant
Henry Joseph.	Marchand de bois et bardeaux	Lumber & Shingle Merchant
Nadeau Arthur.	Moulin à raboter	Planing Mill
Poirier Laz.	Marchand de bois	Lumber Merchant
Robichaud H.	Moulin à scie	Saw Mill

PETIT CAP. Comté-GASPÉ-County.

Element Felix.	Moulin à scie	Saw Mill
Savage William.	Moulin à scie et à raboter	Saw & Planing Mills

PETITE MASCOUCHE. Comté-TERRRBONNE-County.

Léveillé John.	Moulin à scie et à raboter	Saw & Planing Mills

PETIT MATANE. Comté-RIMOUSKI-County.

Harrison Olivier.	Moulin à scie	Saw Mill
Rivard Ludger.	Moulin à scie	Saw Mill

PETIT MECHINS. Comté-RIMOUSKI-County.

Verreault E. & E. . . .	Moulin à scie	Saw Mill
Verreault J. L.	Moulin à scie	Saw Mill
Verreault Philippe. . . .	Moulin à scie	Saw Mill

PETIT PABOS. Comté-Gaspé-County.

Calhoun J. C.	Moulin à scie et Marchand de bois	Saw Mill and Lumber Merchant

PETITE VALLÉE. Comté-Gaspé-County.

Rousseau Nap.	Moulin à scie	Saw Mill

PICARDIE. Comté-Labelle-County.

Clément H. G. & Cie. . .	Moulin à scie	Saw Mill
Matte H.	Moulin à scie	Saw Mill
Nantel H. & Cie. . . .	Moulin à scie	Saw Mill
Parent H. E. & Cie. . .	Moulin à scie	Saw Mill

PIDGEON. Comté-Mégantic-County.

Provencher Alfred. . . .	Moulin à scie	Saw Mill

PIEDMONT. Comté-Terrebonne-County.

Foisy Elie.	Moulin à scie	Saw Mill

PIERREVILLE. Comté. Yamaska-County.

Coté Jos. & Cie.	Portes et chassis	Sashes & Doors Factory
Desrochers Jos.	Portes et chassis	Sashes & Doors Factory
Gauthier Arthur.	Portes et chassis	Sashes & Doors Factory

PINE HILL. Comté-Argenteuil-County.

Carrière Nap.	Moulin à scie	Saw Mill

PINTENDRE. Comté-Lévis-County.

Vallière Joseph.	Moulin à scie	Saw Mill

PIOPOLIS. Comté-COMPTON-County.

Chouinard A. & Frère. . .	Moulin à scie	Saw Mill

PLAMONDON'S MILLS. Comté-WOLFE-County.

Lacroix H.	Moulin à scie et Portes et chassis	Saw Mill and Sashes & Doors Factory
Michel J. Euchariste. . .	Moulin à scie et Marchand de bois	Saw Mill and Lumber Merchant

PLESSISVILLE. Comté-MÉGANTIC-County.

Rousseau François. . . .	Moulin à scie, à bardeaux, et à raboter	Saw, Shingle and Planing Mills
Roux Nap.	Portes et chassis	Sashes & Doors Factory

POINT COMFORT. Comté-LABELLE-County.

Alie A.	Moulin à scie	Saw Mill

POINTE AUX TREMBLES. Comté-LAVAL-County.

Desnoyers Théophilus. . .	Portes et chassis	Sashes & Doors Factory
Pointe aux Trembles Lumber Co.	Marchands de bois	Lumber Merchants

POINTE AUX TREMBLES. Comté-PORTNEUF-County.

Gingras P. & P.	Moulin à scie	Saw Mill
Larue Antoine.	Moulin à scie	Saw Mill
Magnan Siméon.	Moulin à raboter	Planing Mill
Trenholme Néuf Lumber Co.	Marchands de bois	Lumber Merchants

POINTE DU LAC. Comté-St-Maurice-County.

Garceau F. Xavier. . . .	Moulin à scie	Saw Mill
Garceau Thos. Jr. . . .	Moulin à scie	Saw Mill
Garceau Thos. Sr. . . .	Moulin à scie	Saw Mill

POINTE GATINEAU. Comté-Wright County.

Gilmour & Hughson. . .	Moulin à scie	Saw Mill

POINTE JAUNE. Comté-Gaspé-County.

Joncas Alfred.	.Moulin à scie	Saw Mill

PONTBRIAND. Comté-Mégantic-County.

Ainsley J. B.	Moulin à scie	Saw Mill

PONT DE MASKINONGÉ. Comté-Maskinongé-County.

Lemire Adélard.	Moulin à scie et à raboter	Saw & Planing Mills
Lemire Pierre.	.Moulin à raboter	Planing Mill

PONTMAIN. Comté-Labelle-County.

Bondu Joseph.	.Moulin à scie	Saw Mill

PONT ROUGE. Comté-Portneuf-County.

Bird F. W. & Son. . . . (East Walpole Mass.)	Fabrique papier à couverture	Mfrs Paper Roofing Materials
Dussault C.	.Moulin à scie et Marchand de bois	Saw Mill and Lumber Merchant
Jacques Cartier Pulp & Paper Co. (Montreal)	. Usines à papier	Paper Mills
La Compagnie à bois Jacques Cartier.	Marchands de bois	Lumber Merchants
Matte Louis.	Moulin à scie	Saw Mill

PONT VIAU. Comté-LAVAL-County.

Joron D. & Cie.	Portes et chassis	Sashes & Doors Factory

PORTAGE DU FORT. Comté-PONTIAC-County.

Brown John H.	Moulin à scie	Saw Mill
Dagg M.	Moulin à scie	Saw Mill

PORT DANIEL EST. Comté-BONAVENTURE-County.

Bodard Alcide.	Moulin à scie	Saw Mill
Chaleurs Bay Lumber Co. Ltd.	Moulin à scie et Marchands de bois	Saw Mill and Lumber Merchants
Nadeau Chs. H.	Marchand de bois	Lumber Merchant
Viall Lumber Co. Ltd. . .	Moulin à scie et Marchands de bois	Saw Mill and Lumber Merchants

PORT DANIEL OUEST. Comté-BONAVENTURE-County.

Mann Wm. & Maher. . .	Moulin à scie	Saw Mill

PORTLAND EST. Comté-LABELLE-County.

Levesque Bruno.	Moulin à scie	Saw Mill

PORTLAND OUEST. Comté-WRIGHT-County.

Blackburn D.	Moulin à scie	Saw Mill

PORTNEUF. Comté-PORTNEUF-County.

Arcand C. & Fils. . . .	Moulin à scie	Saw Mill
Ford J. & Co. . . . . (Auvergne)	Usines à papier	Paper Mill
Lemay J. Alphonse. . . .	Moulin à scie, à raboter et à bardeaux	Saw, Planing and Shingle Mills
Montreal Paper Co. Ltd. .	Usines à papier	Paper Mill
Portneuf Paper Co. . . .	Usines à papier	Paper Mill
Rowland Ford & Son. . .	Usines à papier	Paper Mill

PORTNEUF STATION. Comté-PORTNEUF-County.

Julien Albert.	Portes et chassis	Sashes & Doors Factory

POWERS COURT. Comté-HUNTINGDON-County.

Jamieson J. B.	Moulin à scie	Saw Mill

PRESTON. Comté-LABELLE-County.

Amyot & Frère.	Moulin à scie	Saw Mill
Tremblay Alex.	Moulin à scie	Saw Mill

PRICE. Comté-RIMOUSKI-County.

Métis Lumber Co. Ltd. . .	Moulin à scie et Marchands de bois	Saw Mill and Lumber Merchant

PROULXVILLE. Comté-CHAMPLAIN-County.

Mongrain Narcisse. . . .	Moulin à scie et à raboter	Saw & Planing Mills
Trépanier P.	Moulin à scie	Saw Mill
Vandal Télesphore. . . .	Moulin à scie et Marchand de bois	Saw Mill and Lumber Merchant

PROVIDENCE. Comté-TÉMISCOUATA-County.

Le Crédit Foncier. . . .	Moulin à scie	Saw Mill

QUATRE CHEMINS. Comté-DORCHESTER-County.

Reney Johnny.	Moulin à scie	Saw Mill

QUEBEC.

Archer Co. Ltd. (The). . .Marchands de bois Lumber Merchants
126 St André.

Auger & Son. . . . . Marchands de bois Lumber, Pulpwood and
de sciage, de bois de pulpe et de dormants Ties Merchants
Bâtisse Banque Hochelaga

Beauce Pulp & Lumber Co. Marchands de bois Pulpwood & Lumber
68 St Peter. pulpe et de sciage Merchants
(Scott Jonction) H. R. Goodday & Co.

Bennett & Co. . . . . .Marchands de bois Lumber Merchants
Batisse Banque Union

Benson E. W. . . . . Marchand de bois Lumber Merchant
Chemin St Foy.

Blouin Clovis. . . . . Marchand de bois Lumber Merchant
110 Boulevard Langelier.

Boulanger T. J. . . . . Marchand de bois Lumber Merchant
72 ½ St Pierre.

Breakey John. . . . . .Marchand de bois Lumber Merchant
Breakeyville.

Brown J. & W. D. . . . Marchands de bois Lumber Merchants
St Roch & De La Reine.

Burstall John & Co. . . . Marchands de bois Lumber Merchants
85 Dalhousie. (Sillery)

Calvin Co. Ltd. . . . . Marchands de bois Lumber Merchants
46 Dalhousie. (Garden Island, Ont.)

Chicoutimi Pulp Co. . . .Usines à pulpe Pulp Mill
136 St Pierre. (Chicoutimi)

Cloutier E. . . . . Marchand de bois Lumber Merchant
Chemin Beauport.

Dobell Beckett & Co. . . Marchands de bois Lumber Merchants
138 St Pierre. (Montreal & Sillery)
Duclos S. . . . . Marchand de bois Lumber Merchant
35 St Malo.
Dunn & Co. . . . . Marchands de bois Lumber Merchants
46 Dalhousie.

Gagnon & Frère. . . . .Marchands de bois Lumber Merchants
100 St-Paul
Gagnon J. B. O. . . . . Marchand de bois Lumber Merchant
Du Pont & Prince Edouard.
Gagnon Olivier Sr. . . . Marchand de bois Lumber Merchant
92 Scott
Gagnon Thomas. . . . . Marchand de bois Lumber Merchant
721 St-Valier
Gignac J. H. Ltée. . . . Moulin à scie et Saw Mill and
142 rue de L'Eglise. Marchands de bois Lumber Merchants
Gignac J. O. C. . . . . Marchand de bois Lumber Merchant
62 Ste Hélène.
Gignac Nap. . . . . Moulin à raboter Planing Mill
68 Lallemant.
Goodday H. R. & Co. . . Marchands de bois Lumber Merchants
68 St Pierre.

Hookes Albert E. . . . .Marchand de bois Lumber Merchant &
85 St Dominique. Moulin à raboter Planing Mill

Kaine & Bird. . . . . .Marchands de bois Lumber Merchants
111 Côte de la Montagne. (Les Grandes Bergeronnes)
Kennedy Harold. . . . .Marchand de bois Lumber Merchant
(Lake St Joseph)
King Bros. Ltd. . . . . Marchands de bois Lumber Merchants
56 St Pierre.
Knowles & O'Neil. . . . Marchands de bois Lumber & Pulpwood
136 St Pierre. de sciage et pulpe Merchants

La Compagnie de Pulpe de Dalmas. (Péribonca) .Usines à pulpe Pulp Mill

La Compagnie de Pulpe de Metabetchouan Ltée (Metabetchouan) .Usines à pulpe Pulp Mill

Lagueux Louis Sr. . . . 18 du Roi. Marchand de bois Lumber Merchant

Lortie A. & Cie. . . . . 102 5ème Ave Limoilou Moulin à scie et Marchands de bois Saw Mill and Lumber Merchants

Mac Leod Donald R. . . . 61 St Pierre. .Marchand de bois Lumber Merchants

Manicouagan & English Bay Export Co. Ltd. (Manicouagan) Marchands de bois Lumber Merchants

Marquis (dit Canac) Louis. Guyart & Marie de L'Incarnation. Moulin à scie Saw Mill

Mc Laughin T. F. . . . 1 St Valier. Marchand de bois Lumber Merchant

Mc Lennan Timber Lands & Lumber Co. Ltd. 139 St Pierre. Marchands de bois Lumber Merchants

Montmorency Lumber Co. Chutes Montmorency. . Marchands de bois Lumber Merchants

Nesbitt E T. . . . . 18 De la Reine. . Marchands de bois et Moulin à raboter Lumber Merchants & Planing Mill

North Shore Power, Railway & Nav. Co. Ltd. 125 St Pierre. (Clark City) Usines à papier Pulp Mill

Odell Ernest G. . . . . 116 Dalhousie. Marchand de bois Lumber Merchant

Oyamel Co. Ltd. . . . . Batisse Banque Hochelaga. Marchands de bois de sciage, de bois de pulpe et dormants Lumber, Pulpwood and Ry Ties Merchants

Peters L. H.	Portes et chassis	Sashes & Doors Factory
Picard Jos. Brière. . . .	Marchand de bois	Lumber Merchant
56 Laliberté.		
Price Bros & Co. Ltd. . .	Marchands de bois	Lumber Merchants
56 St-Pierre		
Price H. M. & Co. . . .	Marchands de bois	Lumber & Pulpwood
81 St Pierre.	de pulpe et sciage	Merchants
Réaume Alexis.	Marchand de bois	Lumber Merchant
de la Couronne & Waters		
Rivière Ouelle Pulp & . .	Marchands de bois	Lumber Merchants
Lumber Co. Ltd.	(St Pacome)	
Roberge J. B.	Marchand de bois	Lumber Merchant
223 Dorchester.		
Sharples W. & J.	Marchands de bois	Lumber Merchants
56 St Pierre.		
Turner Lumber & Pulpwood.	Marchands de bois	Lumber & Pulpwood
Co.	de pulpe et sciage	Merchants
Conway Ave Limoilou.	(Lac Edouard)	
Wade Harper Export Co. .	Marchands de bois	Lumber Merchants
159 Côte de la Montagne.		
Whitehead & Turner. .	Marchands de bois	Lumber Merchants
42 St Paul.		

QUYON. Comté-PONTIAC-County.

Guthrie Geo.	Moulin à raboter	Planing Mill
Owens Harold.	Moulin à scie	Saw Mill
Phillips J. E. W.	Moulin à scie	Saw Mill

RACINE. Comté-SHEFFORD-County.

[illegible] Jos.	Moulin à scie	Saw Mill

RADSTOCK. Comté-JOLIETTE-County.

Arpin Chas.	Moulin à scie	Saw Mill

RANDBORO. Comté-COMPTON-County.

Williard C. S.	Moulin à scie	Saw Mill

RAWDON. Comté-MONTCALM-County.

Boyce Rufus.	Moulin à scie	Saw Mill
Charpentier Ludger. . . .	Portes et chassis	Sashes & Doors Factory
Laurentian Manufacturing Co.	Fabrique de manches et tourneurs	Mfrs Handles & Wood Turning
Massue P. H. & Cie. . .	Moulin à scie	Saw Mill
Neveu Mizael.	Moulin à scie	Saw Mill
Paradis J. T.	Moulin à scie	Saw Mill
Rowan Madame Ambroise.	Moulin à scie	Saw Mill

RICHARDVILLE. Comté-MÉGANTIC County.

Roy Jos. Octave.	Moulin à scie	Saw Mill

RICHELIEU. Comté-ROUVILLE-County.

Ducharme T. V. S. . . .	Marchand de bois	Lumber Merchant

RICHMOND. Comté-RICHMOND-County.

Bédard Joseph & Fils. . .	Marchands de bois	Lumber Merchants
Cross A. J.	Portes et chassis	Sashes & Doors Factory

RIGAUD. Comté-VAUDREUIL-County.

Charlebois T.	Marchand de bois	Lumber Merchant

RIMOUSKI. Comté-RIMOUSKI-County.

Bellavance & Cie.	Marchands de bois	Lumber Merchants
La Cie Industrielle de Rimouski Inc.	Marchands de bois Portes et chassis	Lumber Merchants and Sashes & Doors Factory
Drapeau, Gagnon & Frère.	Moulin à scie	Saw Mill
Matapédia Lumber Co. Ltd.	Marchands de bois	Lumber Merchants

Price Bros. & Co. Ltd. (Québec)	Moulin à scie et Marchands de bois	Saw Mill and Lumber Merchants
Price Porritt Pulp & Paper Co. Ltd.	Usine à pulpe	Pulp Mill
Ross L.	Marchand de bois	Lumber Merchant
Sirois & Malenfant.	Portes et chassis	Sashes & Doors Factory
Talbot J. A.	Marchand de bois	Lumber Merchant
Théberge J. A. [Lac au Saumon]	Marchand de bois	Lumber Merchant

RIPON. Comté-LABELLE-County.

Joubert Frères.	Moulin à scie	Saw Mill
Sabourin Albert.	Portes et chassis	Sashes & Doors Factory

RIVIÈRE À CLAUDE. Comté-GASPÉ-County.

Leclerc Norbert.	Moulin à scie	Saw Mill
Rioux Joseph.	Moulin à scie	Saw Mill

RIVIÈRE À LA MARTHE. Comté-GASPÉ-County.

Leclerc Germain.	Moulin à scie	Saw Mill

RIVIÈRE À LOUTRE. Comté-RIMOUSKI-County.

St Gelais Frs.	Moulin à scie	Saw Mill

RIVIÈRE À PIERRE. Comté-PORTNEUF-County.

Gagnon J. B. O. (Québec)	Moulin à scie	Saw Mill
Kennedy Harold. (Québec)	Moulin à scie 2 autres sur Rivière Noire ou Perthuis.	Saw Mill
Léveillé Alcide.	Moulin à scie	Saw Mill

RIVIÈRE AU RENARD. Comté-Gaspé-County.

Jalbert J. B.	Moulin à scie	Saw Mill
Plourde Geo.	Moulin à scie	Saw Mill

RIVIÈRE AUX CHIENS. Comté-Montmorency-County.

Lefrançois A.	Moulin à scie	Saw Mill

RIVIÈRE AUX PINS. Comté-Québec-County.

Hayes Robert.	Moulin à scie	Saw Mill
Martel Joseph.	Moulin à scie	Saw Mill

RIVIÈRE BLEUE. Comté-Témiscouata-County.

Bélanger Joseph.	Moulin à scie	Saw Mill
Côté Salomon.	Marchand de bois	Lumber Merchant
Héroux Omer.	Marchand de bois	Lumber Merchant
Morneau Aurèle.	Moulin à scie	Saw Mill
Quenneville Auguste. . .	Moulin à scie	Saw Mill

RIVIÈRE BOIS CLAIR. Comté-Lotbinière-County.

Auger Lucien.	Moulin à scie	Saw Mill
Olivier Joseph.	Marchand de bois	Lumber Merchant
St Onge Isidore.	Moulin à scie	Saw Mill
Trottier Alfred & Cie. . .	Moulin à scie et à bardeaux	Saw & Shingle Mills

RIVIÈRE BOULÉ. Comté-TERREBONNE-County.

Riordon Paper Co. Ltd.	Moulin à scie et Marchands de bois	Saw Mill and Lumber Merchants
Sharples W. & J.	Moulin à scie et Marchands de bois	Saw Mill and Lumber Merchants

RIVIÈRE CROCHE. Comté-CHAMPLAIN-County.

Chouinard R.	Moulin à scie	Saw Mill
Gauthier Elm.	Moulin à scie	Saw Mill
Hébert Thos.	Moulin à scie	Saw Mill

RIVIÈRE DU LOUP STATION. Comté-TÉMISCOUATA-County.

Binet G. A.	Marchand de bois	Lumber Merchant
Crockett Thomas.	Moulin à scie et Marchand de bois	Saw Mill and Lumber Merchant
Dubé Emile.	Marchand de bois	Lumber Merchant
Fraser D. & Sons.	Marchands de bois	Lumber Merchants
Guérette Olivier.	Marchand de bois	Lumber Merchant
Lachance & Fils.	Portes et chassis	Sashes & Doors Factory
Lachance William.	Marchand de bois	Lumber Merchant
Maple Leaf Co. (The)	Marchands de bois	Lumber Merchants
Michaud E.	Marchand de bois	Lumber Merchant
Rivière du Loup Pulp Co Lt.	Usine à pulpe	Pulp Mill
St Pierre Geo. & Cie.	Marchands de bois	Lumber Merchants
Viel Frs	Moulin à scie	Saw Mill

RIVIÈRE DU MOULIN. Comté-CHICOUTIMI-County.

Harvey Thimothée.	Moulin à scie	Saw Mill

RIVIÈRE FAMINE. Comté-Beauce-County.

Silsby Lumber Co. (West Burke Vt.)	Marchands de bois	Lumber Merchants

RIVIÈRE JAUNE. Comté-Québec-County.

Pelletier Luc & Cie.	Moulin à scie et Marchands de bois	Saw Mill and Lumber Merchants

RIVIÈRE JOSEPH. Comté-Wright-County.

Alie Ernest.	Moulin à scie	Saw Mill

RIVIÈRE NOIRE. Comté-Arthabaska-County.

Leclerc Pierre & Fils.	Moulin à bardeaux	Shingle Mill
Rheault Israel.	Moulin à scie	Saw Mill

RIVIÈRE STE MARGUERITE. Comté-Chicoutimi-County.

Price Bros. & Co. Ltd. (Québec)	Moulin à scie et Marchands de bois	Saw Mill and Lumber Merchants

RIVIÈRE SAUVAGE. Comté-Arthabaska-County.

Paquin Aurèle.	Moulin à scie	Saw Mill

RIVIÈRE TROIS PISTOLES. Comté-Témiscouata-County.

Trois Pistoles Pulp & Lumber Co.	Moulin à scie et Marchands de bois	Saw Mill and Lumber Merchants

ROBERTSONVILLE. Comté-Mégantic-County.

Couture Geo.	Marchand de bois	Lumber Merchant
Nadeau Jos.	Marchand de bois	Lumcer Merchant
Oughtred R. A.	Marchond de bois	Lumber Merchant
Rousseau Geo.	Moulin à scie	Saw Mill
Rousseau H.	Marchand de bois	Lumber Merchant

ROBERVAL. Comté-CHICOUTIMI-County.

Bolduc A.	Portes et chassis	Sashes & Doors Factory
Du Tremblay A.	Marchand de bois	Lumber Merchant
Girard Edmond.	Moulin à scie	Saw Mill
Niquet Arthur.	Moulin à scie	Saw Mill
Ouellet Abel & Fils. . . .	Portes et chassis	Sashes & Doors Factory
Oyamel Co. Ltd. . . . . (Quebec)	Marchands de bois de sciage, pulpe et dormants	Lumber, Pulpwood and Ry Ties Merchants

ROBINSON. Comté-COMPTON-County.

Bury Pulpwood & Lumber Co.	Marchands de bois sciage et de pulpe	Lumber & Pulpwood Merchants
Mac Lumber Co. . . . . (West Lorne Ont.)	Marchands de bois	Lumber Merchants
Martin L. H.	Moulin à scie	Saw Mill
Pope F. M. & Son. . . .	Moulin à scie et Marchands de bois	Saw Mill and Lumber Merchants

ROCHELLE. Comté-SHEFFORD-County.

Beauregard E.	Moulin à scie	Saw Mill

ROCKBURN. Comté-HUNTINGDON-County.

Gibson Wm.	Moulin à scie	Saw Mill

ROSEBRIDGE. Comté-GASPÉ-County.

Guiguion James.	Moulin à scie	Saw Mill

ROSS MILLS. Comté-LÉVIS-County.

Bolduc Joseph.	Moulin à scie et à raboter	Saw & Planing Mills
Duquette & Frère. . . .	Moulin à scie	Saw Mill

ROXTON FALLS. Comte-SHEFFORD-County.

Guillet Horace.	Moulin à scie	Saw Mill
Lamarche J. B-	Moulin à scie	Saw Mill
Larivière & Frère. . . .	Moulin à scie	Saw Mill
Poirier Wilfrid.	Portes et chassis	Sashes & Doors Factory
	Fabrique de chaises	Mfr Chairs

ROXTON POND. Comté-SHEFFORD-County.

Auclair J.	Moulin à scie et Boites d'emballage	Saw Mill and Mfr Boxes
Goyette D.	Portes et chassis	Sashes & Doors Factory

RUISSEAU À L'EAU CHAUDE. Comté-DORCHESTER-County.

Gosselin Jos.	Moulin à scie	Saw Mill

RUISSEAU À SEM. Comté-RIMOUSKI-County.

Richardson Jas Co. Ltd. (Matane) .	Moulin à scie et Marchands de bois	Saw Mill and Lumber Merchants

RUISSEAU CASTOR. Comté-GASPÉ-County.

Lepage Esdras.	Moulin à scie et	Saw Mill

RUISSEAU DES OLIVES. Comté-GASPÉ-County.

Lapointe Edm.	Moulin à scie	Saw Mill

RUISSEAU LEBLANC. Comté-BONAVENTURE-County.

Arsenault Elzéar.	Moulin à scie	Saw Mill
Cyr Jos.	Moulin à scie	Saw Mill
Robichaud M.	Moulin à scie	Saw Mill

RUISSEAU VALLÉE. Comté-GASPÉ-County.

Bignell E. C.	Moulin à scie	Saw Mill
Drouin Frères & Rattray. .	Moulin à scie	Saw Mill

RUPERT. Comté-WRIGHT-County.

Gibson S. S.	Moulin à scie	Saw Mill
Nisbitt George S.	Marchand de bois	Lumber Merchant

ST ADALBERT. Comté-L'ISLET-County.

Francœur Joseph.	Moulin à scie	Saw Mill
Thériault Parfait.	Moulin à scie et à raboter	Saw & Planing Mills

STE ADÈLE. Comté-TERREBONNE-County.

Charlemagne & Lac Ouareau Lumber Co. Ltd.	Moulin à scie et Marchands de bois	Saw Mill and Lumber Merchants
Coté Euclide.	Moulin à scie	Saw Mill
Derepentigny Joseph. . .	Moulin à scie	Saw Mill

ST ADOLPHE DE CHAMPLAIN. Comté-CHAMPLAIN-County.

Capette Lucien.	Moulin à scie	Saw Mill
Deveault P. Louis. . . .	Moulin à scie	Saw Mill
Lafontaine T.	Moulin à raboter	Planing Mill
Roberge & Frère.	Moulin à scie	Saw Mill

ST ADOLPHE DE HOWARD. Comté-ARGENTEUIL-County.

Armstrong J. H.	Moulin à scie	Saw Mill
Bellefleur Aldéric. . . .	Moulin à scie	Saw Mill

ST ADOLPHE DE MONTMORENCY. Comté-Montmorency-County.

Grégoire J. E.	Moulin à scie et Marchand de bois	Saw Mill and Lumber merchant

ST ADRIEN. Comté-Wolfe-County.

Bourget Ulric.	Moulin à scie	Saw Mill
Morin Jos.	Moulin à scie	Saw Mill
Vallière Jos. Hubert Sr. .	Moulin à scie	Saw Mill

ST AGAPIT. Comté-Lotbinière-County.

Laliberté Gédéon. . . .	Moulin à scie	Saw Mill

ST AGAPIT STATION. Comté-Lotbinière-County.

Beaurivage Lumber Co. . .	Marchands de bois	Lumber Merchants
Demers N. E.	Marchand de pulpe	Pulpwood Merchant
Dubé Magloire.	Marchand de pulpe	Pulpwood Merchant
Methot's Mill Lumber Co. [Methot's Mills]	Moulin à scie et Marchands de bois	Saw Mill and Lumber Merchants

STE AGATHE. Comté-Lotbinière-County.

Drouin P.	Moulin à scie	Saw Mill
Massé F. X.	Moulin à scie	Saw Mill

STE AGATHE DES MONTS. County-Terrebonne-County.

Chevalier G. A. & Cie. . .	Moulin à scie	Saw Mill
Guay D. Z.	Moulin à scie et à raboter	Saw & Planing Mills
Lafleur Jos.	Marchand de bois	Lumber Merchant
	Portes et chassis	Sashes & Doors Factory
Paré J. A.	Portes et chassis	Sashes & Doors Factory
Scierie St Agathe des Monts Ltée.	Moulin à scie et Marchands de bois	Saw Mill and Lumber Merchants
Seaman & Kempt. . . .	Moulin à scie	Saw Mill
Sh[illegible]s W. & J.	Moulin à scie et Marchands de bois	Saw Mill and Lumber Merchants

Standard Mills Ltd. [Montreal]	Manufactiers de planchers	Mfrs Harwood Flooring
Villeneuve Ferdinand.	Moulin à scie	Saw Mill
Wood Turning & Mop Mfg Co.	Tourneurs en bois	Woodworkers

ST AGNÈS. Comté-CHARLEVOIX-County.

Bouchard Jos.	Moulin à scie	Saw Mill
Dufour Octave.	Moulin à scie	Saw Mill

ST AGRICOLE. Comté-MONTCALM-County.

Piché Ménésippe.	Moulin à scie	Saw Mill

ST AIMÉ. Comté-RICHELIEU-County.

Pelletier Roch.	Portes et chassis	Sashes & Doors Factory

ST ALBAN. Comté-PORTNEUF-County.

Duplain L. I.	Moulin à scie	Saw Mill
Naud & Naud.	Moulin à scie	Saw Mill

ST ALBERT. Comté-ARTHABASKA-County.

Baril Albert.	Moulin à scie et à bardeaux	Saw & Shingle Mills
Jutras & Frères.	Moulin à scie	Saw Mill

ST ALEXANDRE DE KAMOURASKA. Comté-KAMOURASKA-County.

Bélanger Geo.	Marchand de bois	Lumber Merchant
Dumas Ludger.	Marchand de bois	Lumber Merchant
Duval Edmond.	Moulin à scie	Saw Mill
Michaud Georges E.	Marchand de bois	Lumber Merchant
Michaud Wm.	Moulin à scie	Saw Mill

Ouellet Alcide.	Moulin à scie et à raboter	Saw & Planing Mills
Parent Jos.	Marchand de bois	Lumber Merchant
Pelletier Horace.	Marchand de bois	Lumber Merchant
Sirois Joseph.	Moulin à scie	Saw Mill
Thériault Pierre.	Moulin à scie	Saw Mill

ST ALEXIS. Comté-BONAVENTURE-County.

Gallant Phil.	Moulin à scie	Saw Mill
Levesque A.	Marchand de bois	Lumber Merchant
Roy Gracien.	Moulin à scie et à raboter	Saw Mill and Shingle Mill
Roy P.	Moulin à scie	Saw Mill

ST ALEXIS DE MONTCALM. Comté-MONTCALM-County.

Perreault Arthur.	Moulin à scie	Saw Mill

ST ALEXIS DES MONTS. Comté-MASKINONGÉ-County.

Baribeau Alphonse. . . .	Moulin à scie et Marchand de bois	Saw Mill and Lumber Merchant
Boulanger Jos.	Moulin à scie	Saw Mill
Plante A.	Moulin à scie	Saw Mill
Vincent Frs.	Moulin à scie	Saw Mill

ST ALPHONSE. Comté-JOLIETTE-County.

Beleville M.	Moulin à scie	Saw Mill
Labine Alphonse. . . . [St Come]	Moulin à scie	Saw Mill
Marchand E.	Moulin à scie	Saw Mill
Thériault & Frère. . . .	Moulin à scie et à raboter	Saw Mill and Planing Mill

ST ALPHONSE DE CAPLIN. Comté-BONAVENTURE-County.

Dugas Joseph M.	Moulin à scie	Saw Mill

ST ALPHONSE DE GRANBY. Comté-SHEFFORD-County.

Larose Edmond.	Moulin à scie	Saw Mill

ST AMBROISE. Comté-CHICOUTIMI-County

Brassard Frs.	Moulin à scie	Saw Mill
Girard Alex.	Moulin à scie	Saw Mill

ST ANACLET. Comté-RIMOUSKI-County.

Banville Josué.	Moulin à scie	Saw Mill
Pineau Alphonse.	Moulin à scie et à raboter	Saw & Planing Mills
Pineau Auguste.	Moulin à scie	Saw Mill
St Laurent Valmor. . . .	Marchand de bois	Lumber Merchant
St Pierre Adrien.	Marchand de bois	Lumber Merchant

STE ANASTASIE. Comté-MÉGANTIC-County.

Béland Joseph.	Moulin à scie	Saw Mill
Bisson François.	Marchand de bois	Lumber Merchant
Renaud A. & Fils. . . .	Portes et chassis	Sashes & Doors Factory

ST ANDRÉ AVELLIN. Comté-LABELLE-County.

Chené N.	Marchand de bois	Lumber Merchant
Picard & Lavallée. . . .	Portes et chassis	Sashes & Doors Factory
Rose Paul.	Moulin à scie	Saw Mill

ST ANDRÉ DE KAMOURASKA. Comté-KAMOURASKA-County.

Cie Desjardins Ltée. . . .	Marchands de bois	Lumber Merchants
Marchand Wilfrid. . . .	Moulin à scie	Saw Mill

ST ANDRÉ DE L'EPOUVANTE. Comté-CHICOUTIMI-County.

La Cie de Pulpe de Metabetchouan Ltée. (Québec) . . .	Moulin à scie	Saw Mill

ST ANDRÉ DE RESTIGOUCHE. Comté-BONAVENTURE-County.

Beaulieu Achille.	Moulin à sci	Saw Mill
Lagacé Ludger.	Moulin à scie	Saw Mill
Rioux & Frère.	Moulin à scie et à bardeaux	Saw & Shingle Mills

STE ANGÈLE DE LAVAL. Comté-NICOLET-County.

Bourgeois Napoléon. . . .	Marchand de bois	Lumber Merchant

STE ANGÈLE DE MONNOIR. Comté-ROUVILLE-County.

Loiselle Emile.	Marchand de bois	Lumber Merchant
Lussier Hector.	Moulin à scie	Saw Mill
Tétrault Athanase. . . .	Portes et chassis	Sashes & Doors Factory

STE ANGÈLE DE RIMOUSKI. Comté-RIMOUSKI-County.

Desrochers Chas.	Portes et chassis	Sashes & Doors Factory
Dufour Ern. Nap. . .	Moulin à scie	Saw Mill
Fournier Louis.	Moulin à scie	Saw Mill
Guimond Louis.	Portes et chassis	Sashes & Doors Factory
Ouellet Aurèle.	Moulin à scie	Saw Mill

STE ANNE DE BELLEVUE. Comté-JACQUES-CARTIER-County.

Wilson & Lalonde. . . .	Marchands de bois	Lumber Merchants

STE ANNE DE LA PÉRADE. Comté-CHAMPLAIN-County.

Rompré & Cie.	Moulin à scie	Saw Mill
Rousseau J. A.	Moulin à scie et Marchand de bois	Saw Mill and Lumber Merchant
Rousseau & Julien. . . . (Lac aux Sables)	Moulin à scie et Marchands de bois	Saw Mill and Lumber Merchants
Trottier Philias.	Moulin à scie	Saw Mill

STE ANNE DE LA POCATIÈRE. Comté-KAMOURASKA-County.

Boucher Charles.	Marchand de bois	Pulpwood Merchant
Gagné Siméon.	Moulin à scie et à bardeaux	Saw & Shingle Mills
Levasseur Philippe. . . .	Moulin à scie et à raboter	Saw & Planing Mills
St Amand François. . . .	Marchand de bois	Pulpwood Merchant

STE ANNE DE RESTIGOUCHE. Comté-BONAVENTURE-County.

Chaleurs Bay Mills. . . . (Portland Me)	Moulin à scie et Marchands de bois	Saw Mill and Lumber Merchants

STE ANNE DES MONTS. Comté-GASPÉ-County.

Dominion Lumber Co. . .	Moulin à scie et Marchands de bois	Saw Mill and Lumber Merchants
Dugas Etienne.	Moulin à scie	Saw Mill
Lepage Alfred.	Moulin à scie	Saw Mill
Lepage Joseph.	Moulin à scie et à raboter	Saw & Planing Mills
Morin Luc.	Marchand de bois et de fuseau	Lumber & Spoolwood Merchant
Pelletier Achille.	Moulin à scie	Saw Mill

STE ANNE DES PLAINES. Comté-TERREBONNE-County.

Groulx Delphis.	Moulin à scie	Saw Mill

ST ANSELME. Comté-DORCHESTER-County.

Carrier Joseph.	Moulin à scie et à raboter	Saw & Planing Mills

ST ANTOINE DE PADOUE. Comté-GASPÉ-County.

Mc Neil Lumber Co. . . .	Moulin à scie et Marchands de bois	Saw Mill and Lumber Merchants

ST ANTOINE LOTBINIÈRE. Comté-LOTBINIÈRE-County.

Laroche Guillaume. . . .	Moulin à scie	Saw Mill
Lefebvre Odilon.	Portes et chassis	Sashes & Doors Factory

ST ANTOINE, RIVIÈRE RICHELIEU. Comté VERCHÈRES-County.

Laflamme Amédée. . . .	Marchand de bois	Lumber Merchant

ST ANTONIN. Comté-TÉMISCOUATA-County.

Castonguay Chas.	Moulin à scie	Saw Mill
Lavoie Alfred.	Moulin à scie	Saw Mill
Lavoie Herménégilde. . .	Moulin à sie	Saw Mill
Plourde & Frère.	Moulin à scie	Saw Mill
Soucy F. F.	Moulin à scie	Saw Mill

ST APPOLLINAIRE. Comté-LOTBINIÈRE-County.

Bergeron Alphonse. . . .	Moulin à scie	Saw Mill
Lefebvre Adolphe. . . .	Bois de pulpe	Pulpwood
Massé Barthélémi. . . .	Moulin à scie	Saw Mill
Massé Joseph.	Marchand de bois	Lumber Merchant

ST APOLLINE DE PATTON. Comté-Montmagny-County.

Bernier Johnny.	Moulin à scie	Saw Mill
Couture Jos.	Moulin à scie	Saw Mill
Drapeau Chas.	Moulin à scie	Saw Mill
Gagné Chas.	Moulin à scie	Saw Mill
Hébert Joseph.	Moulin à scie	Saw Mill
Morin Pierre.	Moulin à scie	Saw Mill
Tanguay La Cie.	Moulin à scie	Saw Mill

ST AUBERT. Comté-L'Islet-County.

Cloutier Aubert.	Moulin à scie	Saw Mill
Francœur Thadée. . . .	Moulin à scie	Saw Mill
Jean Pierre.	Moulin à bardeaux	Shingle Mill

ST AUGUSTIN. Comté-Portneuf-County.

Jobin C. & Cie Ltée. . . .	Moulin à scie et Marchands de bois	Saw Mill and Lumber Merchants
Martel Eloi.	Moulin à scie	Saw Mill

ST AUGUSTIN. Comté-Deux-Montagnes—Two-Mountains-County.

Duquette Osias.	Moulin à scie et à raboter et Marchand de bois	Saw & Planing Mills & Lumber Merchant

ST BARNABÉ, RIVIÈRE YAMASKA. Comté-St-Hyacinthe-County

Benoit Arthur.	Moulin à scie	Saw Mill

ST BARNABÉ. Comté-St-Maurice-County.

Grenier F.	Moulin à scie	Saw Mill

ST BARTHÉLÉMI. Comté-Berthier-County.

Dufresne Delphis. . . .	.Moulin à scie	Saw Mill
Dumontier & Dumontier. .	Moulin à scie et à raboter et Marchands de bois	Saw & Planing Mills & Lumber Merchants
Savoie Wilfrid.	Moulin à scie	Saw Mill

ST BAZILE DE PORTNEUF. Comté-Portneuf-County.

Chastonné Alfred. . . .	Moulin à scie	Saw Mill
Corriveau Geo.	Moulin à scie et à raboter	Saw & Planing Mills
Coté David.	.Moulin à scie	Saw Mill
Eastern Paper Co. Ltd. . .	.Usine à papier	Paper Mill
Julien Ferd.	Moulin à scie	Saw Mill
Julien Wilbrod.	Moulin à scie	Saw Mill
Leclerc Madame Cyrille. .	Moulin à scie	Saw Mill
Piché Frs. Xavier. . . .	Moulin à scie	Saw Mill

ST BÉATRIX. Comté-Joliette-County.

Beaudry Adolphe. . . .	Moulin à scie	Saw Mill
Desjardins François. . . .	.Moulin à scie	Saw Mill
Gariépy A.	.Monlin à scie	Saw Mill
Rivet Alexis, ...	Moulin à scie	Saw Mill

ST BENJAMIN. Comté-Dorchester-County.

Mercier Godfroi.	Moulin à scie	Saw Mill
Turgeon N. T.	Moulin à scie	Saw Mill

ST BENOIT LABRE. Comté-Beauce-County.

Beaulieu A. M.	Moulin à scie et Marchand de bois	Saw Mill and Lumber Merchant
Brochu Joseph.	Moulin à scie	Saw Mill
Laflamme Alexis.	.Moulin à scie	Saw Mill

[illegible] rromée. . . .	Moulin à scie	Saw Mill
[illegible]	Moulin à scie et Marchand de bois	Saw Mill and Lumber Merchant
Vallée E.	Moulin à scie et Marchand de bois	Saw Mill and Lumber Merchant

ST BERNARD. Comté-DORCHESTER-County.

Bernard Louis.	Moulin à scie	Saw Mill

STE BLANDINE. Comté-RIMOUSKI-County.

Brisson Naz.	Moulin à scie	Saw Mill
Labelle Jérome.	Moulin à scie et à raboter	Saw & Planing Mills
Levesque Louis.	Moulin à scie	Saw Mill

ST BONAVENTURE. Comté-YAMASKA-County.

Desmarais S.	Moulin à scie	Saw Mill

STE BRIGITTE DES SAULTS. Comté-NICOLET-County.

Bergeron Adolphe. . . .	Moulin à scie	Saw Mill
Bergeron Tancrède. . . .	Moulin à scie	Saw Mill
Girard & Lupien. . . . . (Ste Monique de Nicolet)	Moulin à scie et à bardeaux	Saw & Shingle Mills
St Louis A.	Moulin à raboter	Planing Mill

ST BRUNO. Comté-CHICOUTIMI-County.

Lachance Onésime. . . .	Moulin à scie	Saw Mill

ST BRUNO. Comté-CHAMBLY-County.

Guilbert Aimé. . . .	Moulin à scie	Saw Mill

ST BRUNO DE KAMOURASKA. Comté-KAMOURASKA-County.

Dionne François.	Moulin à scie	Saw Mill
Gagné Jos.	Moulin à scie et à raboter	Saw & Planing Mills
Landry Télesphore . . .	Moulin à scie	Saw Mill
Pelletier George.	Moulin à scie	Saw Mill

ST CALIXTE DE KILKENNY. Comté-MONTCALM-County.

Béland Fred.	Moulin à scie	Saw Mill
Duquette Joseph. . . .	Marchand de bois	Lumber Merchant
Grenier Nap. & Fils. . .	Moulin à scie	Saw Mill
Lacroix Jos. Jr.	Moulin à scie	Saw Mill
Lynch Wm. . . . . (L'Epiphanie)	Fabrique de chaises	Chair Factory
Pagé Alexandre.	Moulin à scie	Saw Mill
Villeneuve W.	Moulin à scie	Saw Mill

ST CAMILLE. Comté-BELLECHASSE-County.

Howard B. C.	Moulin à scie et Marchand de bois	Saw Mill and Lumber Merchant
Laliberté Jean.	Moulin à scie	Saw Mill
Lemieux Théophile. . . (Buckland)	Moulin à scie	Saw Mill
Lessard Georges. . . .	Moulin à scie	Saw Mill

ST CAMILLE. Comté-WOLFE-County.

Dureault Alcide.	Moulin à scie	Saw Mill
Lapointe Isidore. . . .	Moulin à scie	Saw Mill

Lemay H. & Frères. . . .	.Moulin à scie et à bardeaux	Saw & Shingle Mills
Lemieux A.	Portes et chassis	Sashes & Doors Factory

ST CASIMIR. Comté-PORTNEUF-County.

Grandbois M. A.	Moulin à scie et Marchand de bois	Saw Mill and Lumber Merchant
Laganière Joseph. . . . (Grondines)	.Moulin à scie	Saw Mill
Lebœuf Ludger.	Moulin à scie et à raboter	Saw & Planing Mills
Leboeuf & Tessier. . . .	Portes et chassis	Sashes & Doors Factory
Tessier J. Ulric.	Moulin à scie et à raboter	Saw & Planing Mills

STE CATHERINE. Comté-PORTNEUF-County.

Germain & Matte. . . .	Moulin à scie	Saw Mill
Kennedy H.	Moulin à scie	Saw Mill
Rousseau J. A.	Moulin à scie	Saw Mill

STE CÉCILE DE LÉVRARD. Comté-NICOLET-County.

Auger & Dubé.	Marchands de bois	Lumber Merchants
Chénard Eugène. . . .	.Moulin à scie	Saw Mill

STE CÉCILE DE MASHAM. Comté-WRIGHT-County.

Legrois Samuel.	Moulin à scie	Saw Mill

STE CÉCILE DE WHITTON. Comté-COMPTON-County.

Gagnon Cléophas. . . .	Moulin à scie	Saw Mill
Laliberté & Fils	Moulin à scie	Saw Mill

ST CÉLESTIN. Comté-NICOLET-County.

Deshaies Adolphe. . . .	Marchand de bois	Lumber Merchant
Hébert Antoni.	Moulin à scie et Portes et chassis	Saw Mill and Sashes & Doors Factory
Poirier Arsène.	Moulin à scie	Saw Mill

ST CÉSAIRE. Comté-ROUVILLE-County.

Desaultels J. B. & Cie. . .	Marchands de bois	Lumber Merchants
Ducharme Jean.	Moulin à scie	Saw Mill
Nadeau E.	Marchand de bois	Lumber Merchant

ST CHARLES. Comté-BELLECHASSE-County.

Couture J. H.	Marchand de bois	Lumber Merchant
Labrie & Fr . . .	Moulin à scie	Saw Mill
Labrie Nap. . .	Moulin à scie	Saw Mill
Labrie Onésim	Moulin à scie	Saw Mill
Laflamme J. N.	Marchand de bois	Lumber Merchant
	Portes et chassis	Sashes & Doors Factory

ST CHARLES DE CAPLAN. Comté-BONAVENTURE-County.

Bernard Félix.	Moulin à scie et à bardeaux	Saw & Shingle Mills
Colville Wm. J.	Marchand de dormants	Ry Ties Merchant
Ferlotte James.	Marchand de bois	Lumber Merchant
Garant André.	Moulin à scie et à bardeaux	Saw & Shingle Mills
Garant Jos.	Moulin à scie et à bardeaux	Saw & Shingle Mills

Lagacé Jos.	.Marchand de bois	Lumber Merchant
Leblanc Edm.	. Marchand de bois	Lumber Merchant
Mc Lellan Thos.	. Marchand de bois	Lumber Merchant
Robichaud Herménégilde.	. Moulin à scie	Saw Mill

ST CHARLES RIVIÈRE RICHELIEU. Comté-St-Hyacinthe-County.

Audet Josephat.	Moulin à scie	Saw Mill
Borduas & Frères. . . .	Moulin à scie	Saw Mill
Chicoine J. A.	.Marchand de bois	Lumber Merchant

ST CHRISTINE. Comté Bagot-County.

Nadeau D.	. Moulin à scie	Saw Mill

ST CHRYSOSTOME. Comté-Chateauguay-County.

Leclerc Adolphe. . . .	Moulin à scie	Saw Mill
Ritchie A.	Moulin à scie	Saw Mill

STE CLAIRE. Comté-Dorchester-County.

Couture Didace.	Moulin à scie	Saw Mill
Fournier Clovis.	Moulin à scie	Saw Mill

STE CLAUDE. Comté-Richmond-County.

Boisvert A.	.Moulin à scie	Saw Mill

ST CLÉMENT. Comté-Témiscouata-County.

April George.	. Marchand de bois	Lumber Merchant
Beaulieu Nap.	. Moulin à scie et à bardeaux	Saw & Shingle Mills
Beaulieu Télesphore. . .	.Moulin à scie	Saw Mill
Coté Magloire.	.Marchand de bois et de dormants	Lumber & Ry Ties Merchant

Desjardins Clément. (St Eloi)	Moulin à scie	Saw Mill
Langlais G.	Marchand de bois et de dormants	Lumber & Ry Ties Merchant
Lemieux Narcisse.	Moulin à scie et à bardeaux	Saw & Shingle Mills
Ouellet Théophile.	Marchand de bois	Lumber Merchant

ST CLET. Comté-SOULANGES-County.

Lalonde Willie.	Moulin à scie et à bardeaux	Saw & Planing Mills

STE CLOTHILDE. Comté-ARTHABASKA-County.

Bergeron Omer.	Moulin à scie	Saw Mill
Rousseau Nap.	Moulin à scie	Saw Mill

ST COME. Comté-JOLIETTE-County.

Labine Alphonse. (ST Alphonse)	Moulin à scie	Saw Mill
La Cie Industrielle de la Paroisse de St Come.	Moulin à scie	Saw Mill

ST CONSTANT. Comté-LAPRAIRIE-County.

Poirier Nap.	Moulin à scie	Saw Mill

STE CROIX. Comté-CHICOUTIMI-County.

Côté Eug. & Baillargeon C.	Moulin à scie	Saw Mill
Larouche Ernest.	Moulin à scie	Saw Mill

ST CUTHBERT. Comté-BERTHIER-County.

Bélanger D.	.Moulin à scie	Saw Mill

ST CYPRIEN. Comté-TÉMISCOUATA-County.

Bharette Arthur. , . . .	Moulin à scie	Saw Mill
Dumont Léon.	.Marchand de bois	Lumber Merchant
Lévesque Naz. , . . .	.Moulin à scie	Saw Mill
Morin Joseph.	.2 Moulins à scie	2 Saw Mills
Ouellette Louis.	Moulin à scie	Saw Mill
Ruest Arsène.	. Moulin à raboter et Boîtes à beurre	Planing Mill and Butter Boxes
Tremblay Paul.	Marchand de bois	Lumber Merchant

ST CYRILLE. Comté-L'ISLET-County.

Allaire Alfred.	.Moulin à scie	Saw Mill
Dubé Adélard.	.Moulin à scie	Saw Mill
Laurendeau Gatien. . . .	Moulin à scie	Saw Mill
Leclerc Alphonse. . . .	Moulin à scie	Saw Mill
Lord Damase.	. Moulin à scie	Saw Mill
Lord Irené.	.Marchand de bois	Lumber Merchant
(Lord & Fils L'Islet Sta.)		
Lord Jos. Jr.	Moulin à scie	Saw Mill
Marier J. Emile.	Moulin à scie et à raboter	Saw & Planing Mills
Thibault Calixte. . . .	.Moulin à scie	Saw Mill
(Lamartine)		

ST CYRILLE DE WENDOVER. Comté-DRUMMOND-County.

Champagne Herman. . .	Moulin à scie et Marchand de bois	Saw Mill and Lumber Merchant

Fréchette Philias.	Moulin à scie	Saw Mill
Lavoie Calixte.	Portes et chassis	Sashes & Doors Factory

ST DAMASE DES AULNAIES. Comté-L'Islet-County.

Chouinard Eusèbe... . .	Moulin à scie et Marchand de bois	Saw Mill and Lumber Merchant
Chouinard Philias. . . .	Marchand de bois	Lumber Merchant
Gagnon J. B.	Moulin à scie et Marchand de bois	Saw Mill and Lumber Merchant
Lebel Arsène.	Marchand de bois	Lumber Merchant
Ouellette Alphonse. . . .	Moulin à scie et Marchand de bois	Saw Mill and Lumber Merchant
Ouellette J. Bte.	Marchand de bois	Lumber Merchant
Pelletier J. Bte.	Marchand de bois	Lumber Merchant

ST DAMASE Comté-St-Hyacinthe-County.

Choinière Marcel.	Marchand de bois	Lumber Merchant

ST DAMASE DE RIMOUSKI. Comté-Rimouski-County.

Aubut Pamphile.	Moulin à scie	Saw Mill
Dubé Félix.	Moulin à scie	Saw Mill
Michaud Israel.	Moulin à scie à raboter, à bardeaux	Saw, Planing and Shingle Mills
Michaud Joseph.	Moulin à scie	Saw Mill
Michaud Ph.	Moulin à scie	Saw Mill
Ross Adélard.	Portes et chassis	Sashes & Doors Factory
Turcotte Jos.	Moulin à scie	Saw Mill

ST DAMIEN. Comté-BELLECHASSE-County.

Aubin Nap.	.Moulin à scie	Saw Mill
Fredette Jules.	.Moulin à scie	Saw Mill
Goulet Jos.	.Moulin à scie	Saw Mill
(St Lazare)		
Métivier Elz. & Fils. . .	Moulin à scie	Saw Mill

ST DAMIEN DE BRANDON. Comté-BERTHIER-County.

Bruneau Nap.	.Moulin à scie	Saw Mill
Charbonneau Wm. . . .	Moulin à scie	Saw Mill
Denommé J. B.	Moulin à scie	Saw Mill
Gervais J. R.	Moulin à scie et	Saw Mill and
(St Gabriel de Brandon)	Marchand de bois	Lumber Merchant
Roussel Pierre.	Moulin à scie	Saw Mill
Tellier Joseph.	.Moulin à scie	Saw Mill

ST DAVID D'YAMASKA. Comté-YAMASKA-County.

Dubé Antoine.	.Tourneur	Woodworker
Fleury Alfred.	Moulin à scie	Saw Mill
Martin & Cie.	.Boites à fromage	Mfrs Cheeses Boxes
Wurtele Chas J. C. . . .	Monlin à scie	Saw Mill

ST DENIS DE LA BOUTEILLERIE. Comté-KAMOURASKA-County.

Denis Raymond.	Portes et chassis	Sashes & Doors Factory

ST DENIS, RIVIÉRE RICHELIEU. Comté-ST-HYACINTHE-County.

Brodeur Geo.	Portes et chassis	Sashes & Doors Factory
Leblanc Alfred.	Moulin à scie	Saw Mill
Phaneuf Alphonse. . . .	Moulin à scie	Saw Mill

ST DIDACE. Comté-MASKINONGÉ-County.

Ferland Médor.	Moulin à scie	Saw Mill
Jolette Joseph.	Moulin à scie	Saw Mill
La Cie Indust. de St Didace.	Moulin à scie	Saw Mill
Remillard & Ferland. . .	Moulin à scie	Saw Mill

ST DOMINIQUE DE BAGOT. Comté-BAGOT-County.

Dubreuil J. B.	Moulin à scie	Saw Mill

ST DOMINIQUE DES CÈDRES. Comté-SOULANGES-County.

Marleau George.	Moulin à scie	Saw Mill

ST DONAT. Comté-RIMOUSKI-County.

Caron François Jr. . . .	Moulin à scie et à bardeaux	Saw & Shingle Mills
Caron Samuel.	Marchand de bois	Lumber Merchant
Leclair & Frère.	Moulin à scie	Saw Mill
Leclerc Fortunat.	Moulin à scie	Saw Mill
Morneault Charles. . .	Moulin à scie et à bardeaux	Saw & Shingle Mills
Pelletier Louis.	Moulin à scie et à bardeaux	Saw & Shingle Mills

ST DONAT DE MONTCALM. Comté-MONTCALM-County.

Aubin W.	Moulin à scie et Marchand de bois	Saw Mill and Lumber Merchant
Coutu Ferdinand.	Moulin à scie et Marchand de bois	Saw Mill and Lumber Merchant
Raymond Alphonse. . . .	Moulin à scie et Marchand de bois	Saw Mill and Lumber Merchant
Riopel M.	Moulin à scie et Marchand de bois	Saw Mill and Lumber Merchant

ST EDMOND DE BERTHIER. Comté-BERTHIER-County.

Chaput Wenceslas. . . .	Moulin à scie	Saw Mill

ST EDWIDGE. Comté-COMPTON-County.

Paquin P. J.	Moulin à scie	Saw Mill

ST ELEUTHÈRE. Comté-KAMOURASKA-County.

Blier Jos.	Moulin à scie	Saw Mill
Bouchard Adolphe. . . .	Moulin à scie	Saw Mill
Bouchard Joseph. . . .	Moulin à scie	Saw Mill
Caron Zéphirin.	Marchand de bois	Lumber Merchant
Desbiens Joseph E. . . .	Portes et chassis	Sashes & Doors Factory
Dumais Ludger.	Moulin à scie	Saw Mill
Lamontage Joseph. . . .	Moulin à scie et Marchand de bois	Saw Mill and Lumber Merchant
Landry Joseph.	Moulin à scie	Saw Mill
Larouche Jos.	Moulin à scie	Saw Mill
Le Crédit Agricole. . . .	Marchands de bois	Lumber Merchants
Levasseur Clovis. . . .	Moulin à scie	Saw Mill
Levasseur G[illegible]	Moulin à scie	Saw Mill
Levasseur J.-B[illegible]	Marchand de bois	Lumber Merc' ant
Levasseur Jos. Olivier. . .	Moulin à scie	Saw Mill
Levasseur Jos. Tobie. . .	Moulin à scie	Saw Mill
Levasseur Nap.	Moulin à scie	Saw Mill
Michaud & Michaud. . .	Moulin à scie	Saw Mill
Morin Dominique . . .	Moulin à scie	Saw Mill
Morin Emile.	Moulin à scie	Saw Mill
Morin Léandre.	Moulin à scie et à bardeaux	Saw & Shingle Mills
Ouellet Thomas.	Marchand de bois	Lumber Merchant
Pelletier Samuel.	Marchand de bois	Lumber Merchant
St Pierre Frs. (fils Cyprien)	Moulin à scie	Saw Mill
Sirois Ar[illegible]	Moulin à scie	Saw Mill
Théberge Jean.	Marchand de bois	Lumber Merchant

ST ELIE. Comté-St-Maurice-County.

Beauchemin & Frère. . .	Moulin à scie	Saw Mill
Carufel E.	Moulin à scie	Saw Mill
Compagnie Manufacturière.	Moulin à scie et Marchands de bois	Saw Mill and Lumber Merchants
Deziel & Frère.	Moulin à scie	Saw Mill
Philibert M.	Moulin à scie	Saw Mill

STE ELIZABETH. Comté-Joliette-County.

Goulet Isaïe.	Moulin à scie	Saw Mill
Pelland & Frères. . . .	Portes et chassis	Sashes & Doors Factory
	Marchands de bois	Lumber Merchants

STE ELIZABETH DE WARWICK. Comté-Arthabaska-County.

Baril Léandre.	Moulin à bardeaux	Shingle Mill
Ling John & Sons. . . .	Moulin à scie et à bardeaux	Saw & Shingle Mills

ST ELOI. Comté-Témiscouata-County.

Desjardins Clément. . . . (St Clément)	Moulin à scie et Marchand de bois	Saw Mill and Lumber Merchant
Dumond Florien. . . .	Marchand de bois de sciage et de dormants	Lumber & Ry Ties Merchant
Lebel Jos.	Portes et chassis	Sashes & Doors Factory
Rioux Cléophas.	Moulin à scie et Boites à fromages	Saw Mill and Cheese Boxes
Roy Elément.	Marchand de bois	Lumber Merchant

ST ELZÉAR. Comté-Beauce-County.

Nadeau Honoré.	Moulin à scie	Saw Mill

ST ÉMÉLIE DE LOTBINIÈRE. Comté-Lotbinière-County.

Joly de Lotbinière E. . .	Moulin à scie et Marchand de bois	Saw Mill and Lumber Merchant

ST ÉMÉLIE DE L'ENERGIE. Comté-Joliette-County.

Beauchamp Olivier. . . .	Moulin à scie et Marchand de bois	Saw Mill and Lumber Merchant
Beauparlant Jerémie. . .	Moulin à scie	Saw Mill
Belleville Jos.	Moulin à scie et Marchand de bois	Saw Mill and Lumber Merchant
Champagne Geo.	Moulin à scie et Portes et chassis	Saw Mill and Sashes & Doors Factory
Dufresne Omer.	Moulin à scie et Marchand de bois	Saw Mill and Lumber Merchant
Lepissier E.	Moulin à scie et Marchand de bois	Saw Mill and Lumber Merchant
Plouffe Moïse.	Moulin à scie	Saw Mill
Poirier M.	Moulin à scie et Marchand de bois	Saw Mill and Lumber Merchant

ST EMILE DE MONTCALM. Comté-Montcalm-County.

Provost Jules.	Moulin à scie	Saw Mill

ST EPHREM DE TRING. Comté-Beauce-County.

Faucher François. . . .	Moulin à scie	Saw Mill
Gilbert Paul.	Moulin à scie et Marchand de bois	Saw Mill and Lumber Merchant

Hamel Come & Frère. . .	Moulin à scie et Marchands de bois	Saw Mill and Lumber Merchants
Rodrigue & Frère. . . .	Moulin à scie	Saw Mill

ST EPHREM D'UPTON. Comté-BAGOT-County.

Dorais H.	Marchand de bois	Lumber Merchant
Piché J. W.	Moulin à scie	Saw Mill
Tanguay Adolphe. . . .	Portes et chassis	Sashes & Doors Factory

ST ESPRIT. Comté-MONTCALM-County.

Dufresne D.	Moulin à raboter	Planing Mill
Lachapelle J. & A. . . .	Moulin à scie	Saw Mill

ST EUGÈNE DE GRANTHAM. Comté-DRUMMOND-County.

Duff J. A.	Portes et chassis	Sashes & Doors Factory
Marcoux Magloire. . . .	Moulin à scie	Saw Mill

ST EULALIE. Comté-NICOLET-County.

Fortier Nap.	Moulin à scie	Saw Mill
Talbot J.	Moulin à scie	Saw Mill

ST EUSÈBE. Comté-TÉMISCOUATA-County.

Aubut Victor & Frère. . .	Moulin à scie et à bardeaux	Saw & Shingle Mills
Deschamps George. . . .	Moulin à scie	Saw Mill
Levesque François. . . .	Moulin à scie et à bardeaux	Saw Mill and Shingle Mill

ST EUSTACHE. Comté-Deux-Montagnes—Two-Mountains-County.

Berthiaume J. B.	Moulin à scie	Saw Mill
Duquette E.	Moulin à scie	Saw Mill
Lauzon & Légaré. . . .	Marchands de bois	Lumber Merchants
Légaré Magloire.	Marchand de bois	Lumber Merchant

ST EVARISTE DE FORSYTH. Comté-Beauce-County.

Beaudoin A.	Marchand de bois de pulpe et dormants	Pulpwood & Ry Ties Merchant
Dallaire A.	Marchand de bois de pulpe et dormants	Pulpwood & Ry Ties Merchant
Eastern Township Lumber.	Marchands de bois de pulpe	Pulpwood Merchants
Fortier Achille.	Moulin à scie	Saw Mill
Fortier & Frère.	Moulin à scie	Saw Mill

ST FABIEN. Comté-Rimouski-County.

Bernier Ferd & Frère. . .	Portes et chassis	Sashes & Doors Factory
Cloutier Albani.	Moulin à scie	Saw Mill
Fournier Antoine Fils. . .	Portes et chassis	Sashes & Doors Factory
Hamond Israël.	Moulin à scie	Saw Mill
Horton C.	Moulin à scie	Saw Mill
Michaud Achille.	Moulin à scie	Saw Mill

ST FABIEN DE PANET. Comté-Montmagny-County.

Lemieux Joseph.	Moulin à scie et Marchand de bois	Saw Mill and Lumber Merchant
Provost Erançois.	Moulin à scie	Saw Mill
Sylvestre Cyprien. . . .	Moulin à scie	Saw Mill
Turcotte Ferdinand. . . .	Moulin à scie	Saw Mill

ST FAUSTIN. Comté-TERREBONNE-County.

Riordon Paper Co. Ltd. (Montreal)	Marchands de bois Usine à papier	Lumber Merchants Paper Mill

ST FAUSTIN STATION. Comté-TERREBONNE-County.

David Jos.	Moulin à scie	Saw Mill

ST FÉLICIEN. Comté-CHICOUTIMI-County.

Bernard François.	Moulin à scie à raboter, à bardeaux et Marchand de bois	Saw, Planing, Shingle Mills, Lumber Merchants
Germain Ovilda.	Moulin à scie à raboter et Marchand de bois	Saw & Planing Mills Lumber Merchant
Germain W.	Moulin à scie	Saw Mill
Guilmette Jos.	Portes et chassis	Sashes & Doors Factory
Lepage Henri.	Moulin à scie	Saw Mill
Martin P.	Portes et chassis Moulin à scie et à raboter	Sashes & Doors Factory Saw & Planing Mills
Matte Louis & Joseph.	Moulin à scie	Saw Mill

STE FÉLICITÉ. Comté-RIMOUSKI-County.

Charest Pierre.	Moulin à scie	Saw Mill
Deschene Geo.	Moulin à scie	Saw Mill
Gagné Honoré.	Moulin à scie	Saw Mill
Lefrançois Thomas.	Marchand de bois	Lumber Merchant
Turcotte Just.	Moulin à scie	Saw Mill
Tremblay Joseph.	Moulin à scie	Saw Mill

ST FÉLIX DE KINGSEY. Comté-DRUMMOND-County.

Cassin Frères	Moulin à scie	Saw Mill
Magnan Napoléon.	Moulin à scie	Saw Mill
Mastine Joseph.	Moulin à scie	Saw Mill

ST FÉLIX DE VALOIS. Comté-JOLIETTE-County.

Longpré Donat.	Moulin à scie	Saw Mill
Longpré Louis.	Portes et chassis	Sashes & Doors Factory
Poirier Geo.	Moulin à scie	Saw Mill

ST FERDINAND D'HALIFAX. Comté-MÉGANTIC-County.

Bernard Octave.	Moulin à scie	Saw Mill
Dussault Ferdinand. . . .	Portes et chassis	Sashes & Doors Factory
Noel L. O. . . . . (Sherbrooke)	Moulin à scie	Saw Mill

ST FÉRÉOL. Comté-MONTMORENCY-County.

Gagnon J. B. O.	Moulin à scie	Saw Mill
Gagnon L. A.	Moulin à scie	Saw Mill
Simard F.	Moulin à scie	Saw Mill

ST FIDÈLE. Comté-CHARLEVOIX-County.

Bherer W.	Moulin à scie et Marchand de bois	Saw Mill and Lumber Merchant
Perron Henri.	Moulin à scie	Saw Mill
Savard Charles.	Moulin à scie	Saw Mill

STE FLAVIE. Comté-RIMOUSKI-County.

Goulet Adjutor.	Moulin à scie	Saw Mill

STE FLAVIE STATION. Comté-RIMOUSKI-County.

Bertin Octave.	Portes et chassis	Sashes & Doors Factory
La Cie de Transfert Ltée.	Marchands de bois	Lumber Merchants.
Plante & Roy.	Moulin à scie	Saw Mill
Rioux Jos.	Moulin à scie	Saw Mill
Roy Jos.	Marchand de bois	Lumber Merchant

ST FLAVIEN. Comté-Lotbinière-County.

Bergeron F.	Moulin à scie	Saw Mill
Desrochers J. B.	Moulin à scie	Saw Mill

STE FLORE. Comté-Champlain-County.

Beaupré Eugène.	Moulin à scie et Marchand de bois	Saw Mill and Lumber Merchant
Bourassa Joseph A. . . . (Montreal & Shawinigan)	Moulin à scie	Saw Mill
Deshaies Nap.	Moulin à scie et Marchand de bois	Saw Mill and Lumber Merchant
Dion Léopold.	Moulin à scie	Saw Mill
[illegible]t & Deshaies. . . .	Moulin à scie	Saw Mill
Gelinas Eucharist[illegible]. . .	Moulin à scie	Saw Mill
Hill Albert.	Moulin à scie	Saw Mill
Juneau Théobold.	Moulin à scie	Saw Mill
Orony Léopold.	Moulin à scie	Saw Mill
Vincent Jos.	Moulin à scie	Saw Mill

STE FLORENCE DE BEAURIVAGE. Comté-Rimouski-County.

Auger & Fils. . . . . (Québec)	Marchands de bois	Lumber Merchants
Charette Célestin.	Moulin à scie et à bardeaux	Saw & Shingle Mills
Lajoie Archilas.	Moulin à écorcer	Barking Mill
Landry Alphonse. . . .	Marchand de bois	Lumber Merchant
Lévesque Amable. . . .	Marchand de bois de pulpe et de dormants	Pulpwood & Ry Ties Merchant
Morissette V. O.	Marchand de bois	Lumber Merchant
Thibault Pierre.	Portes et chassis	Sashes & Doors Foctory

ST FORTUNAT. Comté-WOLFE-County.

Côté François.	Moulin à scie	Saw Mill
Côté Joseph.	Moulin à scie	Saw Mill
Desrochers Alfred. . . .	Moulin à scie	Saw Mill
Gaudreau J. Bte.	Moulin à scie	Saw Mill
Myrand & Côté.	Portes et chassis	Sashes & Doors Factory
Rouleau Moïse.	Moulin à scie	Saw Mill

ST FOY. Comté-QUÉBEC-County.

Myrand Lauréat.	Portes et chassis	Sashes & Doors Factory

ST FRANCOIS D'ASSISE. Comté-BONAVENTURE-County.

Gallant P.	Moulin à scie	Saw Mill

ST FRANCOIS DE SALES. Comté-CHICOUTIMI-County.

Grenon Henri.	Moulin à scie et Marchand de bois	Saw Mill and Lumber Merchant
Grenon Joseph.	Moulin à scie et Marchand de bois	Saw Mill and Lumber Merchant

ST FRANÇOIS D'ORLÉANS. Comté-MONTMORENCY-County.

Gagnon Nap.	Moulin à scie	Saw Mill
Lepage F. X.	Moulin à scie	Saw Mill

ST FRANÇOIS DU LAC. Comté-YAMASKA-County.

Courchesne & Cie. . . .	Moulin à scie et Marchands de bois	Saw Mill and Lumber Merchants

STE FRANÇOISE. Comté-TÉMISCOUATA-County.

Belisle & Ouellette. . . .	Moulin à scie	Saw Mill
Ouellet Arsène.	Moulin à scie	Saw Mill
Rioux Félix.	Moulin à scie	Saw Mill
Soucy Louis.	Moulin à scie	Saw Mill

ST FRANÇOIS MONTMAGNY. Comté-MONTMAGNY-County.

Beaudoin Joseph.	Portes et chassis	Sashes & Doors Factory
Jean Alphhnse.	Moulin à scie	Saw Mill
Tremblay O. & Fils. . . .	Moulin à scie	Saw Mill

ST FRANÇOIS XAVIER. Comté-RIMOUSKI-County.

Castonguay G.	Moulin à scie	Saw Mill

ST FRANÇOIS XAVIE[illegible]BROMPTON. Comté-RICHMOND-County

Carrier William.	Moulin à scie	Saw Mill

ST FRÉDÉRIC. Comté-BEAUCE-County.

Doyon Joseph.	Moulin à scie	Saw Mill
Perron Vital.	Moulin à scie	Saw Mill
Plante Norbert.	Moulin à scie	Saw Mill

ST GABRIEL DE BRANDON. Comté-BERTHIER-County.

Falardeau J.	Moulin à scie et à raboter	Saw & Planing Mills
Gervais J. R. . . . . (St Damie de Brandon)	Moulin à scie	Saw Mill
Jalette Zéph.	Moulin à raboter	Planing Mill
Mattaban Lumber Co. . .	Moulin à scie et Marchands de bois	Saw Mill and Lumber Merchants
Nominingue Pulpwood . . Supply Co. Ltd.	Marchands de bois de bois de pulpe	Pulpwood Merchants
Peterborough Realty Co Lt.	Marchands de bois	Lumber Merchants

Poirier Frères.	.Portes et chassis	Sashes & Doors Factory
Poirier J.	Moulin à scie	Saw Mill
Poitras Isidore.	Moulin à scie	Saw Mill
Roberge J. B.	. Moulin à scie	Saw Mill
St Gabriel Lumber Co. Ltd.	Moulin à scie et Marchands de bois	Saw Mill and Lumber Merchants

ST GABRIEL DE RIMOUSKI. Comté-Rimouski-County.

Brochu Napoléon. . . .	Moulin à scie	Saw Mill
Côté Arsène.	Moulin à scie et à bardeaux	Saw & Shingle Mills
Jonbert Alphonse. . . .	Moulin à scie	Saw Mill
Rioux Alfred.	. Moulin à scie	Saw Mill

ST GABRIEL STATION. Comté-Portneuf-County.

Bayless Pulp & Paper Co. (Binghampton N. Y.)	. Moulin à scie et Marchands de bois	Saw Mill and Lumber Merchants

ST GÉDÉON. Comté-Chicoutimi-County.

Audet Joseph.	.Moulin à scie	Saw Mill
Bouchard & Simard. . . .	.Moulin à scie	Saw Mill
Girard Amédée.	Moulin à scie	Saw Mill
Girard B.	Moulin à bardeaux	Shingle Mill

ST GÉDÉON DE BEAUCE. Comté-Beauce-County.

Boutin Arthur.	Marchand de bois	Lumber Merchant
Lambert Philippe. . . .	Moulin à scie	Saw Mill
Mercier Geo. Sr.	2 Moulins à scie	2 Saw Mills
Rousseau E.	Marchand de bois	Lumber Merchant

STE GENEVIÈVE DE BATISCAN. Comté-CHAMPLAIN-County.

Langlois, Gédéon & Lacasse.	Portes et chassis	Sashes & Doors Factory

ST GEORGE DE WINDSOR. Comté-RICHMOND-County.

Morin & Frère.	Moulin à scie	Saw Mill

ST GEORGE EST. Comté-BEAUCE-County.

Bérubé Frères.	Moulin à scie	Saw Mill
Brochu Alfred.	Moulin à scie	Saw Mill
Chaudière Lumber Co. . .	Marchands de bois	Lumber Merchants
Ducharme J. N.	Moulin à scie	Saw Mill
Gagnon Jos.	Marchand de bois	Lumber Merchant
Gilbert Nap.	Moulin à scie	Saw Mill
Grondin Charles.	Marchand de bois	Lumber Merchant
Houle J.	Moulin à scie	Saw Mill
Lacroix Edouard. . . .	Marchand de bois de pulpe	Pulpwood Merchant
Lessard Thos.	Moulin à scie	Saw Mill
Loubier A.	Marc. de dormants	Ry Ties Merchant
Morin Jean.	Marc. de dormants	Ry Ties Merchant
Poulin Jos.	Marchand de bois	Lumber Merchant
Quebec & St Maurice Ind. Co.	Marchands de bois	Lumber Merchants
Rodrigue E.	Moulin à scie	Saw Mill
Roy & Bureau.	Moulin à scie	Saw Mill
Scott & Gagnon.	Marchands de bois	Lumber Merchants
Veilleux J.	Moulin à scie	Saw Mill

ST-GÉRARD Comté-QUÉBEC-County

Daigle Edouard.	Moulin à scie	Saw Mill

ST GÉRARD DE MAGELLA. Comté-YAMASKA-County.

Boisclair Donat.	Moulin à scie	Saw Mill

ST GERMAIN DE GRANTHAM. Comté DRUMMOND-County.

Landry Fabien.	Portes et chassis	Sashes & Doors Factory
Proulx Amédée.	Moulin à scie	Saw Mill
Watkins W. J.	Moulin à scie	Saw Mill

STE GERMAINE STATION. Comté-DORCHESTER-County.

Fortin J. Bte.	Moulin à scie	Saw Mill
Frigon Joseph. . . .	Moulin à scie	Saw Mill
Frigon N.	Marchand de bois	Lumber Merchant
Lapointe Charles. . . .	Moulin à scie	Saw Mill

STE GERTRUDE. Comté-NICOLET-County.

Desilets Paul.	Moulin à scie	Saw Mill
Thibaudeau A. . . .	Moulin à scie	Saw Mill

ST GERVAIS. Comté-BELLECHASSE-County.

Bernard Geo.	Moulin à scie	Saw Mill
Lemieux Honoré. . . .	Moulin à scie	Saw Mill

ST GILES. Comté-LOTBINIÈRE-County.

Aubert Joseph.	Moulin à raboter	Planing Mill
Bilodeau O.	Moulin à scie	Saw Mill
Demers J. B.	Marchand de bois de pulpe	Pulpwood Merchant
Drouin Arthur J. . . .	Portes et chassis	Sashes & Doors Factory

Hamel Eusèbe.	Marchand de bois de pulpe	Pulpwood Merchant
Tétu Thomas.	Moulin à scie	Saw Mill

ST GODFROY. Comté-BONAVENTURE-County.

Brière Barthélémi. . . .	Moulin à scie	Saw Mill
Brière Charles.	Moulin à scie	Saw Mill
Legallais E. W.	Marchand de bois	Lumber Merchant
Ross W. A.	Marchand de bois	Lumber Merchant
Travers James.	Moulin à scie	Saw Mill
Travers R. P.	Moulin à scie	Saw Mill

ST GRÉGOIRE. Comté-NICOLET-County.

Houle Gédéon.	Moulin à scie	Saw Mill
Larivière Wm.	Moulin à scie	Saw Mill
Rheault Ernest.	Moulin à scie	Saw Mill

ST GUILLAUME D'UPTON. Comté-YAMASKA-County.

Drolet Hilaire.	Moulin à raboter	Planing Mill
Leclaire E.	Moulin à scie	Saw Mill
L'Heureux Nap.	Moulin à scie	Saw Mill
Morais Denis.	Portes et chassis	Sashes & Doors Factory
Rouleau Eugène.	Moulin à scie	Saw Mill
Vallières Uldéric. . . .	Marchand de bois et de bardeaux	Lumber & Shingles Merchant

STE HÉLÈNE DE BAGOT. Comté-BAGOT-County.

Dufault E. Milling Co. Ltd.	Moulin à scie	Saw Mill

STE HÉLÈNE DE CHESTER. Comté-ARTHABASKA-County.

Fortier & Frères.	Marchands de bois et Moulin à scie	Lumber Merchants and Saw Mill

STE HÉLÈNE DE KAMOURASKA. Comté-KAMOURASKA-County.

Caron Arthur.	Moulin à scie	Saw Mill
Couturier Eugène. . . .	Moulin à scie	Saw Mill
Ennis Napoléon.	Moulin à scie	Saw Mill
Levasseur Jean.	Moulin à scie	Saw Mill
Morin Nérée.	Marchand de bois	Lumber Merchant
Ouellette Thomas. . . .	Moulin à scie	Saw Mill

STE HÉNÉDINE. Comté-DORCHESTER-County.

Beaudoin Joseph.	Moulin à scie	Saw Mill
Dion Calixte.	Moulin à scie	Saw Mill
Leclaire Félix.	Moulin à scie	Saw Mill

ST HENRI DE LÉVIS. Comté-LÉVIS-County.

Fortin A. J. & Frère. . .	Moulin à scie	Saw Mill
Laliberté Joseph.	Moulin à scie	Saw Mill

ST HERMÉNÉGILDE. Comté-STANSTEAD-County.

Clark H. H. . . . . (Hereford)	Moulin à scie et Marchand de bois	Saw Mill and Lumber Merchant

ST HILARION Comté-CHARLEVOIX-County.

Gagnon F. X.	Moulin à scie	Saw Mill
Tremblay Frs.	Moulin à scie	Saw Mill

ST HONORÉ Comté-TÉMISCOUATA-County.

Asselin Joseph.	Marchand de bois de sciage, de bois de pulpe et Moulin à scie (Beauce Jct.)	Lumber & Pulpwood Merchant & Saw Mill
Crockett & England. . .	Marchands de bois (Cabano)	Lumber Merchants
Daigle D.	Moulin à scie et Marchand de bois de pulpe	Saw Mill and Pulpwood Merchant
Dubé Arsène.	Marchand de bois et dormants	Lumber & Ry Ties Merchant
Fréchette Benj.	Marchand de bois de pulpe	Pulpwood Merchant
Gosselin Lumber Co. . .	Marchands de bois	Lumber Merchants
Guyo Albert.	Marc. de dormants	Ry Ties Merchant
Lavoie Alfred.	Moulin à scie	Saw Mill
Lévesque Philias. . . .	Moulin à scie	Saw Mill
Perreault Trefflé. . . .	Moulin à scie	Saw Mill
St Pierre Edouard. . . .	Moulin à scie	Saw Mill

ST HONORÉ DE SHENLEY. Comté-BEAUCE-County.

Blais U.	Moulin à scie	Saw Mill
Champagne E.	Moulin à bardeaux	Shingle Mill
Grégoire Honoré. . . .	Moulin à scie	Saw Mill

ST HUBERT. Comté-CHAMBLY-County.

Charron Frs.	Marchand de bois	Lumber Merchant

ST HUBERT. Comté-TÉMISCOUATA-County.

Aubut Alphonse. . . .	Moulin à scie	Saw Mill
Charette Jos.	Moulin à scie	Saw Mill
Gagnon Eugène.	2 Moulins à scie	2 Saw Mills
Godbout C.	Moulin à scie	Saw Mill
Lebel George.	Moulin à scie	Saw Mill
Massé & Frère.	Moulin à scie	Saw Mill

Massé Arthur . . .	Moulin à scie	Saw Mill
Massé Honoré.	Moulin à scie	Saw Mill
Massé Léon . . .	Moulin à scie	Saw Mill
Morin J. Bte.	Moulin à scie	Saw Mill

ST HUGHES. Comté [illegible] County.

Bazinet D. & Frères. .	Moulin à scie et boites à fromage	Saw Mill and Mfr Cheese Boxes
Brodeur & Cie.	[illegible]	Saw Mill
Paquette Adélard. .	[illegible] et chassis	Sashes & Doors Factory

ST HYACINTHE. Comté-St-Hyacinthe-County.

Laporte Isidore.	Marchand de bois	Lumber Merchant
Paquette & Godbout. . .	Portes et chassis	Sashes & Doors Factory
St Siméon Lumber Co. Ltd. (St Siméon)	Marchands de bois	Lumber Merchants

ST HYPOLITE DE KILKENNY. Comté-Terrebonne-County.

Guenette Jos.	Moulin à scie	Saw Mill
Malone & Smith.	Moulin à scie	Saw Mill
Molson J. W.	Moulin à scie	Saw Mill

ST IGNACE DU LAC. Comté-Maskinongé-County.

Morin Gilbert.	Moulin à scie	Saw Mill

ST IRÉNÉE. Comté-Charlevoix-County.

Thibault Hermel.	Moulin à scie et à raboter	Saw & Planing Mills

ST ISIDORE. Comté-DORCHESTER-County.

Parent Damase.	Moulin à scie	Saw Mill
Turgeon Joseph Sr. . . .	Moulin à scie	Saw Mill
Turgeon Ovide.	Moulin à scie	Saw Mill

ST JACQUES. Comté-MONTCALM-County.

Lord Mdme Wm.	Moulin à scie	Saw Mill

ST JACQUES LE MAJEUR. Comté-WOLFE-County.

Croteau P.	Moulin à scie	Saw Mill
Poulin Albert.	Moulin à scie	Saw Mill
Talbot Delphis.	Moulin à scie	Saw Mill

ST JANVIER. Comté-TERREBONNE-County.

Duplessis Eugène. . . .	Moulin à scie	Saw Mill

ST JEAN. Comté-ST-JEAN-County.

Fredette G. Sr.	Marchand de bois	Lumber Merchant
Latour & Dupuis Cie Ltée. (Montreal)	Moulin à scie et Portes et chassis	Saw Mill and Sashes & Doors Factory
Trahan Pierre.	Marchand de bois	Lumber Merchant
Trahan V.	Marchand de bois	Lumber Merchant

ST JEAN BAPTISTE DE ROUVILLE. Comté-ROUVILLE-County.

Lussier Théo.	Moulin à scie	Saw Mill
Noiseux & Roy.	Portes et chassis	Sashes & Doors Factory

ST JEAN DE DIEU. Comté-TÉMISCOUATA-County.

Bélanger Art. & Edm. . .	Moulin à scie	Saw Mill
Belzile Chs & Jos. . . .	Moulin à scie	Saw Mill
Bois Johnny.	Marchand de bois	Lumber Merchant

Dechêne Pierre.	Marchand de bois	Lumber Merchant
Desjardins Jos.	Moulin à scie	Saw Mill
Dubé Joseph.	Moulin à scie	Saw Mill
Dumas Jos.	Marchand de bois	Lumber Merchant
Dumond Arsène.	Marchand de bois	Lumber Merchant
Larivée Joseph.	Moulin à scie	Saw Mill
Michaud Jos.	Marchand de bois	Lumber Merchant
Rioux Gaudiose & Fils. . .	Marchands de bois	Lumber Merchants
Rioux Octave & Frère. . .	Moulin à scie	Saw Mill
Roussel Charles & Cie. . .	Moulin à scie	Saw Mill
St Laurent Ferdinand. . .	Moulin à scie	Saw Mill
St Laurent Sabin.	Moulin à scie et à raboter	Saw & Planing Mills

ST JEAN DE MATHA. Comté-JOLIETTE-County.

Asselin Athanase.	Portes et chassis	Sashes & Doors Factory
Beaulieu Jos.	Moulin à scie	Saw Mill
Beausoleil Joseph. . . .	Moulin à scie	Saw Mill
Durand Emerie.	Portes et chassis	Sashes & Doors Factory
Durand Wilfrid.	Moulin à scie et à bardeaux	Saw & Shingle Mills
Généreux N.	Moulin à scie	Saw Mill

ST JEAN DES PILES. Comté-CHAMPLAIN-County.

Béland Gédéon.	Moulin à scie et Marchand de bois	Saw Mill and Lumber Merchant
Marcotte Achille.	Moulin à scie et Marchand de bois	Saw Mill and Lumber Merchant

ST JEAN ILE D'ORLÉANS.	Comté-Montmorency-County.	
Boissonneault Joseph. . .	Moulin à scie	Saw Mill
Simard Cléophas.	Moulin à scie	Saw Mill

ST JEAN PORT JOLI.	Comté-L'Islet-County.	
Bélanger Ernest.	Marchand de bois de pulpe et de sciage	Pulpwood & Lumber Merchant
Bourgault Cyprien. . . .	Moulin à raboter	Planing Mill
Chouinard H.	Moulin à scie et à raboter	Saw & Planing Mills
Fortin Eugène.	Marchand de bois	Lumber Merchant
Pelletier Emile.	Marchand de bois de pulpe et de sciage	Pulpwood and Lumber Merchant

ST JÉROME.	Comté-Terrebonne-County.	
Filion W.	Portes et chassis	Sashes & Doors Factory
Gandon Théophile. . .	Moulin à scie et Marchand de bois	Saw Mill and Lumber Merchant
Guenette Régis Jr. & Cie.	Portes et chassis	Sashes & Doors Factory
Monette S.	Portes et chassis	Sashes & Doors Factory
Rolland & Meunier. . . .	Portes et chassis	Sashes & Dors Factory
Rolland Paper Co. Ltd. (Montreal)	Usines à papier	Paper Mill
Villeneuve L. & Cie. . .	Moulin à scie	Saw Mill
Wilson J. C. & Co. Ltd. (Montreal)	Usines à pulpe	Pulp Mill

ST JOACHIM.	Comté-Montmorency-County.	
Côté Jos.	Moulin à scie	Saw Mill

ST JOACHIM DE COURVAL. Comté-YAMASKA-County.

Mercure Alex. (Drummondville)	Moulin à scie	Saw Mill

ST JOACHIM DE SHEFFORD. Comté-SHEFFORD-County.

Seney Bros.	Moulin à scie	Saw Mill

ST JOSEPH D'ALMA. Comté-CHICOUTIMI-County.

Gagné Elie. (Présid.)	Moulin à scie	Saw Mill
Gauthier George.	Moulin à scie	Saw Mill
La Cie Ind. de St Joseph.	Moulin à scie	Saw Mill
Lapointe Pierre.	Moulin à scie	Saw Mill
Maltais F. X.	Moulin à scie	Saw Mill
Morel & Boudreault.	Moulin à scie	Saw Mill
Simard François.	Moulin à scie et Marchand de bois	Saw Mill and Lumber Merchant
Tremblay Alfred	Moulin à scie	Saw Mill

ST JOSEPH DE BEAUCE. Comté-BEAUCE-County.

Giguère Arthur.	Marchand de bois	Lumber Merchant
Giguère Narcisse.	Moulin à scie	Saw Mill
Gilbert Théodore.	Moulin à scie	Saw Mill
La Cie de Bois de St Joseph.	Marchands de bois	Lumber Merchants
Lessard Eleusippe.	Marchand de bois	Lumber Merchant
Vachon Liniére.	Marchand de bois	Lumber Mercoant

ST JOSEPH DE MÉKINAC. Comté-CHAMPLAIN-County.

Neault George & Octave.	Moulin à scie	Saw Mill
Parent Donat.	Moulin à scie	Saw Mill
Rouleau & Fils.	Moulin à scie	Saw Mill
Rouleau J. A.	Moulin à scie	Saw Mill

ST JOSEPH DE SOREL. Comté-Richelieu-County.

Cournoyer J. B.	Moulin à scie	Saw Mill
Vandal Delphis.	Moulin à scie	Saw Mill

ST JOVITE. Comté-Terrebonne-County.

Bessette Fabien.	Moulin à scie	Saw Mill
Coupal M.	Moulin à scie	Saw Mill
Duclos Euclide.	Moulin à scie	Saw Mill
Gervais D.	Moulin à scie	Saw Mill
Gosselin & Lagacé.	Moulin à scie	Saw Mill
Lapointe J. & Cie.	Moulin à scie	Saw Mill
Larocque J. R. (Belisle Mills)	Moulin à scie	Saw Mill
Legault X.	Marchand de bois de pulpe et de sciage	Pulpwood & Lumber Merchant
St Jovite Power & Electric Light Co.	Marchands de bois (G. O. 2188)	Lumber Merchants

ST JOVITE STATION. Comté-Terrebonne-County.

Riordon Paper & Co. Ltd. (Montreal)	Marchands de bois	Lumber Merchants
Vanchasteing & Son.	Moulin à scie et Portes et chassis	Saw Mill and Sashes & Doors Factory

ST JUDE. Comté-St-Hyacinthe-County.

Comeau Ernest.	Moulin à scie	Saw Mill
Larivière Gédéon.	Moulin à raboter	Planing Mill
Larivière Pierre.	Portes et chassis	Sashes & Doors Factory
Roy Joseph Jr.	Moulin à scie	Saw Mill
Roy Louis.	Boites à fromage	Mfr. Cheese Boxes
Roy Victor.	Moulin à scie	Saw Mill

STE JULIE DE VERCHÈRES. Comté-VERCHÈRES-County.

Blain & Sénécal.	Moulin à scie	Saw Mill

STE JULIE STATION. Comté-MÉGANTIC-County.

Gagné Joseph.	Portes et chassis	Sashes & Doors Factory

STE JULIENNE. Comté-MONTCALM-County.

Ethier T.	Moulin à scie	Saw Mill
Frappier Joseph.	Moulin à scie	Saw Mill
Rivet Nap.	Moulin à scie	Saw Mill
Thibodeau E.	Moulin à scie	Saw Mill
Thouin Rémi.	Moulin à scie	Saw Mill

ST JUSTIN. Comté-MASKINONGÉ-County.

Clément H.	Moulin à scie	Saw Mill
Vertefeuille Augustin. . .	Portes et chassis	Sashes & Doors Factory

STE JUSTINE DE NEWTON. Comté-VAUDREUIL-County.

Rose Pierre.	Moulin à scie	Saw Mill

STE JUSTINE STATION. Comté-VAUDREUIL-County.

International Lumber Co. .	Marchands de bois	Lumber Merchants

ST LAMBERT. Comté-CHAMBLY-County.

Achim N. & Frère. . . .	Marchands de bois	Lumber Merchants
Ouellet & St Pierre. . . .	Portes et chassis	Sashes & Doors Factory
St Lambert Lumber Co. .	Marchands de bois	Lumber Merchants
South Shore Lumber Co. .	Marchands de bois	Lumber Merchants

ST LAMBERT DE LÉVIS. Comté-Lévis-County.

Duclos Frs.	.Moulin à scie	Saw Mill
Lemieux Jean.	.Moulin à scie	Saw Mill
Olivier Joseph.	.Moulin à scie	Saw Mill

ST LAURENT. Comté-Jacques-Cartier-County.

Dorais & Sabourin. . . .	Portes et chassis	Sashes & Doors Factory
Grier B. (Estate of) Succ. (Montreal)	.Marchands de bois	Lumber Merchants ,

ST LAURENT D'ORLÉANS. Comté-Montmorency-County.

Gosselin Eugène & Jos. .	.Moulin à scie	Saw Mill

ST LAZARE. Comté-Bellechasse-County.

Bilodeau, Bilodeau & Beaudoin.	Moulin à scie	Saw Mill
Goulet Jos. . . . . (St Damien)	.Marchand de bois	Lumber Merchant

ST LAZARE STATION. Comté-Vaudreuil-County.

Lavigne Nap.	Moulin à scie	Saw Mill

ST LEANDRE. Comté-Rimouski-County.

Blouin Désiré.	.Moulin à scie	Saw Mill
Desrosiers Ulric.	Moulin à scie	Saw Mill

ST LÉONARD D'ASTON. Comté-Nicolet-County.

Champagne A.	Portes et chassis	Sashes & Doors Factory

ST LÉONARD. Comté-Chicoutimi-County.

Gauthier Thomas. . . .	Moulin à scie	Saw Mill

ST LÉONARD DE PORTNEUF. Comté-PORTNEUF-County.

Bédard Narcisse.	Moulin à scie	Saw Mill
Kennedy H.	Moulin à scie	Saw Mill
Matte O.	Moulin à scie	Saw Mill
St Raymond Paper Co. . .	Usines à pulpe	Pulp Mill
Tremblay E.	Moulin à scie et Marchand de bois	Saw Mill and Lumber Merchant
Trudel Joseph.	Moulin à scie	Saw Mill

ST LÉON LE GRAND. Comté-RIMOUSKI-County.

Ayotte Raoul.	Moulin à scie	Saw Mill
Coulombe & Charest. . .	Moulin à scie et à bardeaux	Saw & Shingle Mills
Couture J. O. & Frères. (Couturval)	Moulin à scie	Saw Mill
Dubé Duncan.	Moulin à scie	Saw Mill
Gauthier Pierre.	Moulin à scie	Saw Mill
Jacques Moïse.	Portes et chassis	Sashes & Doors Factory
Pelletier A.	Moulin à scie et à bardeaux	Saw & Shingle Mills

ST LIBOIRE. Comté-BAGOT-County.

Parent André.	Marchand de bois	Lumber Merchant

ST LOUIS DE GONZAGUE. Comté-BEAUHARNOIS-County.

Boyer Jos.	Moulin à scie	Saw Mill

ST LOUIS DU HA HA. Comté-TÉMISCOUATA-County.

Albert Donat.	Moulin à scie	Saw Mill
Couturier & Moreau. . .	Moulin à scie et à bardeaux	Saw & Shingle Mills
Laplante Alphonse. . . .	Moulin à scie et Marchand de bois	Saw Mill and Lumber Merchant
Ouellet Joseph A. . . .	Marchand de bois	Lumber Merchant

Paradis Arsène.	Portes et chassis	Sashes & Doors Factory
Pelletier Louis.	Moulin à scie et Marchand de bois de pulpe	Saw Mill and Pulpwood Merchant
Rouleau & Gagnon. . . .	Moulin à scie	Saw Mill

STE LOUISE. Comté-L'ISLET-County.

Marier Arthur.	Marchand de bois	Pulpwood Merchant
Picard Edmond.	Portes et chassis	Sashes & Doors Factory
Tardif Alphonse.	Marchand de bois	Pulpwood Merchant

ST LOUIS STATION. Comté-BEAUHARNOIS-County.

Bougie J. B.	Marchand de bois	Lumber Merchant

ST LUC DE MATANE. Comté-RIMOUSKI-County.

Fortin Noël.	Moulin à scie	Saw Mill
Thibault Claude.	Moulin à scie	Saw Mill

STE LUCE STATION. Comté-RIMOUSKI-County.

Côté Anselme.	Marchand de bois	Lumber Merchant
Fournier Josué.	Marchand de bois	Lumber Merchant
Ouellet Napoléon. . . .	Marchend de bois	Lumber Merchant
St Laurent F. X.	Moulin à scie	Saw Mill
St Laurent Isidore. . . .	Moulin à scie	Saw Mill

STE LUCIE D'ALBANEL. Comté-CHICOUTIMI-County.

Fortin Edmond.	Moulin à scie et à raboter	Saw & Planing Mills
Fournier Louis.	Moulin à scie à raboter et à bardeaux	Saw, Planing and Shingle Mills

STE LUCIE DE DONCASTER. Comté-Terrebonne County.

Giroux Félix.	Moulin à scie	Saw Mill

ST LUCIEN. Comté-Drummond-County.

Benoit Geo.	Moulin à scie	Saw Mill

ST LUDGER. Comté-Brauck-County.

Beaudoin David.	Moulin à scie et Marchand de bois	Saw Mill and Lumber Merchant
Dallaire Louis.	Moulin à scie	Saw Miil
Dallaire Romain.	Moulin à scie	Saw Mill
Dallaire Romuald. . . .	Moulin à scie	Saw Mill
Duquette Isidore. . . .	Marchand de bois	Lumber Merchant
Roy Louis.	Moulin à scie	Saw Mill
Vallée A. & E.	Portes et chassis	Sashes & Doors Factory
Veilleux Stanislas. . . .	Moulin à scie	Saw Mill

STE MADELEINE. Comté-St-Hyacinthe-County.

Letourneau Raymond. . .	Boites à fromage	Mfr Cheeses Boxes

ST MAGLOIRE. Comté-Bellechasse-County.

Corriveau Théotime. . . .	Moulin à scie	Saw Mill
Garant André.	Moulin à scie	Saw Mill
Lapointe Alfred.	Moulin à scie	Saw Mill
Letourneau Didace. . . .	Moulin à scie	Saw Mill
Letourneau Joseph. . . .	Moulin à scie	Saw Mill
Morrice Gaudiose. . . .	Moulin à scie	Saw Mill

ST MAJORIC. Comté-Drummond-County.

Charland Nérée.	Moulin à scie	Saw Mill

ST MALACHIE. Comté-DORCHESTER-County.

Dorchester Lumber Co. Ltd. (Frampton)	Moulin à scie et Marchands de bois	Saw Mill and Lumber Merchants

ST MALO. Comté-COMPTON-County.

Agagnier J. A.	Portes et chassis	Sashes & Doors Factory
Dyke C. D.	Moulin à scie	Saw Mill

ST MARC. Comté-VERCHÈRES-County.

Blain Antoine.	Moulin à raboter Portes et chassis	Planing Mill and Sashes & Doors Factory
Chicoine O.	Moulin à scie	Saw Mill

ST MARCEL DE L'ISLET. Comté-L'ISLET-County.

Gauthier & Guay. . . .	Moulin à scie et à bardeaux	Saw & Shingle Mills
Gagnon Onésime. . . .	Moulin à scie	Saw Mill
Pelletier Ferdinand. . . .	Moulin à scie	Saw & Shingle Mills
Pelletier Théophile. . . .	Moulin à scie	Saw Mill
Poitras Joseph.	Moulin à scie et Marchand de bois	Saw Mill and Lumber Merchant
Tremblay Amédée. . . .	Moulin à scie	Saw Mill

ST MARCELIN. Comté-RIMOUSKI-County.

Jobert & Côté.	Moulin à scie et Marchands de bois	Saw Mill and Lumber Merchant

STE MARGUERITE. Comté-DORCHESTER-County.

Faucher Joseph.	Moulin à scie	Saw Mill
Gagnon Alphonse.	Moulin à scie	Saw Mill
Pomerleau Mde Vve Charles.	Moulin à scie	Saw Mill

STE MARIE BEAUCE. Comté-BEAUCE-County.

Dulac Donian.	Moulin à scie	Saw Mill
Howard B. C. & Co. . . (Sherbrook)	Marchands de bois de pulpe et de sciage	Pulpwood & Lumber Merchants

STE MARIE DE BLANFORD Comté-NICOLET-County.

Baron Alfred.	Marchand de bois	Pulpwood Merchant
Blanchette Athanase. . .	Moulin à scie	Saw Mill
Cheney D. & Fils. . . .	Moulin à scie	Saw Mill
Paquin H.	Moulin à scie	Saw Mill

STE MARIE DE CHARLEVOIX. Comté-CHARLEVOIX-County.

Tremblay Thomas & Fils.	Moulin à scie	Saw Mill

STE MARIE SALOMÉE. Comté-MONTCALM-County.

Lesage & Lafortune. . . .	Moulin à scie	Saw Mill

ST MARQUIS. Comté-RIMOUSKI-County.

Caron Damase.	Moulin à scie	Saw Mill

STE MARTHE. Comté-VAUDREUIL-County.

Poirier Isidore.	Moulin à scie	Saw Mill

ST MARTIN. Comté-LAVAL-County.

Allard Ludger.	Marchand de bois	Lumber Merchant

STE MARTINE. Comté-CHATEAUGUAY-County.

Archambault Ulric. . . .	Moulin à scie et Marchand de bois	Saw Mill and Lumber Merchant

ST MATHIAS. Comté-TÉMISCOUATA-County.

Bérubé George.	Moulin à scie et à bardeaux	Saw & Shingle Mills
Pelletier Ephrem.	Moulin à scie	Saw Mill

ST MATHIEU DE RIMOUSKI. Comté-RIMOUSKI-County.

Dionne Ernest.	Moulin à scie	Saw Mill

ST MAURICE. Comté-CHAMPLAIN-County.

Doucet Antoine.	Moulin à scie	Saw Mill
Fontaine Owen.	Moulin à scie	Saw Mill

STE MÉLANIE. Comté-JOLIETTE-County.

Asselin A. & G.	Moulin à scie	Saw Mill
Bruneau Félix.	Moulin à scie	Saw Mill
Perreault Narcisse. . . .	Moulin à scie	Saw Mill

ST MÉTHODE. Comté-CHICOUTIMI-County.

Matte L. J. & Cie. . . .	Moulin à scie	Saw Mill
Trudel Ed.	Moulin à scie, à raboter et à bardeaux, Marchand de bois	Saw Planing & Shingle Mill. Lumber Merchant

ST MICHEL. Comté-Bellechasse-County.

Ruelland Emile. . . .	Moulin à raboter	Planing Mill

ST-MICHEL DE MISTASSINI. Comté-Chicoutimi-County.

Couture Geo. & Hilaire . .	Moulin à scie	Saw Mill
Déry Joseph.	Moulin à scie, à raboter, à bardeaux et Marchand de bois	Saw Planing & Shingle mills & Lumber merchant
Lemieux Joseph	Moulin à scie	Saw Mill
Perreault Arsène. . . .	Moulin à scie et à raboter	Saw & Planing Mill

ST MICHEL DE NAPIERREVILLE. Comté-Napierreville-County.

Trudeau Louis.	Marchand de bois.	Lumber Merchant.

ST MICHEL DES SAINTS. Comté-Berthier-County.

Beauséjour Jos.	Moulin à scie et marchand de bois	Saw Mill & Lumber Merchant.
Ménard L. J. A.	Moulin à scie	Saw Mill.

ST MICHEL DE WENTWORTH. Comté-Argenteuil-County.

Carrier Nap.	Moulin à scie	Saw Mill
Gagné Louis	Moulin à scie	Saw Mill
MC GIBBON P. & A. . . [Lachute Mill]	Moulin à scie	Saw Mill

ST MICHEL STATION. Comté-Bellechasse-County.

Roy Gédéon.	Moulin à scie	Saw Mill

ST MODESTE. Comté-Témiscouata-County.

Beaulieu Aimé	Moulin à scie	Saw Mill

ST MOISE. Comté-Rimouski-County.

B. & S. Lumber Co. (Fort Plain N. Y.)	Marchand de bois	Lumber Merchants.
Bégin J. W.	Marchand de bois de sciage, de bois de pulpe et dormants.	Lumber, pulpwood & Ry Ties Merchants.
Boucher Philias	Marchand de bois de pulpe et sciage.	Pulpwood & Lumber Merchant
Chouinard Félix.	Marchand de bois	Lumber Merchant.
Chouinard L. P.	Marchand de bois de sciage, de bois de pulpe et dormants	Lumber pulpwood & Ry Ties Merchant
Cyr A. & Gagnon.	Moulin à bardeaux et Marchands de bois	Shingle Mill & Lumber Merchants.
Dubé F. X.	Moulin à scie et à bardeaux.	Saw & Shingle Mills
Dubé J.	Moulin à scie.	Saw Mill
Dufour Joseph	Marchand de bois	Lumber Merchant
Fenderson John & Co. Inc.	Moulin à scie et Marchands de bois	Saw Mill & Lumber Merchants
Fraser M.	Marchand de bois de pulpe et dormants	Pulpwood & Ry Ties Merchant
Larivée P.	Marchand de bois de pulpe, de sciage et de dormants	Pulpwood, Lumber & Ry Ties Merchant
Michaud Joseph.	Moulin à scie	Saw Mill
Michaud Philémon	Moulin à bardeaux	Shingle Mill
Morin Jean	Marchand de bois et dormants	Lumber & Ry Ties Merchant
Plourde Jos. Sr.	Moulin à scie	Saw Mill
Rheault & Couture	Moulin à scie	Saw Mill
St Armand Chs.	Moulin à scie et à bardeaux	Saw & Shingle Mills
Théberge & Ouellet	Marchand de bois de pulpe.	Pulpwood Merchant
Verreault Lazarre.	Moulin à scie et à bardeaux.	Saw & Shingle Mills

STE MONIQUE DE NICOLET. Comté-NICOLET-County

Girard & Lupien . . . . (Ste Brigitte des Saules)	.Moulin à scie et à bardeaux.	Saw & Shingle Mills

ST NARCISSE. Comté-CHAMPLAIN-County.

Bergeron & Frère. . . .	Portes et chassis	Sashes & Door Factory
Garceau William.	.Moulin à raboter	Planing Mill

ST NAZAIRE. Comté-BAGOT-County.

Girard Jos.	.Moulin à scie	Saw Mill

ST NAZAIRE. Comté-CHICOUTIMI-County.

Bouchard Max.	Moulin à scie	Saw Mill

ST NAZAIRE DE BUCKLAND. Comté-Dorchester-County.

Tanguay Louis Fils . . .	Moulin à scie	Saw Mill
Tanguay Marcelin. . . .	Portes et chassis	Sashes & Doors Factory
Plante Joseph	.Moulin à scie	Saw Mill

ST NEREÉ. Comté-BELLECHASSE-County.

Bertrand Frs.	. Moulin à scie et à raboter	Saw & Planing Mills.
Lamontagne Artour . . .	.Marchand de bois	Lumber Merchant

ST NORBERT. Comté-ARTHABASKA-County.

Auger Louis Nap. . . .	Moulin à scie.	Saw Mill
Normand & Frère . . .	Moulin à scie	Saw Mill

ST OCTAVE DE METIS. Comté-Rimouski-County.

Landry Timothée	Portes et chassis	Sashes & Doors Factory.
Langlais J. N.	Marchand de bois de pulpe et dormants	Pulpwood & Ry Ties Merchants

ST OMER. Comté-BONAVENTURE-County.

Chappell Bros	Marchands de bois et moulin à scie	Lumber Merchants & Saw Mill
Mc Kean W. K.	Marchand de bois	Lumber merchant
Dame Veuve Joseph Nadeau	Moulin à scie et à bardeaux.	Saw & Shingle Mills.

ST ONESIME. Comté-KAMOURASKA-County.

Massé Clovis	Moulin à scie et Marchand de bois	Saw Mill & Lumber merchant
Ouellet & Dion.	Moulin à scie et à raboter	Saw & Planing mill
Tremblay E. A.	Moulin à scie	Saw Mill

ST OURS. Comté-RICHELIEU-County.

Arsenault Hilarion . . .	Portes et châssis	Sashes & Doors Factory
Larivière A.	Moulin à scie	Saw Mill
Larivière Stanislas. . . .	Portes et chassis	Sashes & Doors Factory
Marchessault H. & Fils .	Marchands de bois	Lumber merchants
St Laurent Pierre. . . .	Moulin à scie	Saw Mill
Taschereau, Gaudette & Cie	Moulin à scie	Saw Mill

ST OURS LOCK. Comté-RICHELIEU-County.

Delobarre Henri. . . .	Moulin à scie	Saw Mill

ST PACOME. Comté-KAMOURASKA-County.

Coulombe Joseph	Marchand de bois	Lumber merchant
Danjou Joseph.	Moulin à scie	Saw Mill
Dionne & Despres. . . .	Moulin à scie et marchands de bois de pulpe	Saw Mill & Pulpwood merchant.
Dubé Jules.	Moulin à scie	Saw Mill
Gagnon & Pelletier.. . .	Portes et chassis	Sashes & Doors Factory
Rivière Ouelle Pulp & Lumber Co. (Quebec)	Moulin à scie et Marchand de bois.	Saw Mill & Lumber merchants.

ST PAMPHILE. Comté-L'ISLET-County.

Caron Albert.	Portes et chassis	Sashes & Doors Factory
Caron Trasme.	Moulin à raboter.	Planing Mill.
Chouinard Emile & Frère	Moulin à scie.	Saw Mill
Chouinard Flavien. . . .	Marchand de bois	Lumber merchant
Dion Thomas	Moulin à scie et à bardeaux.	Saw & Shingle Mills.
Dubé Alphonse	Moulin à scie.	Saw Mill.
Dupont Amédée	Moulin à scie	Saw Mill.
Jean Alphonse	Portes et chassis	Sashes & Doors Factory.
Noble A. L.	Marchaud de bois.	Lumber merchant.
Potts Robert J.	Marchand de bois	Lumber merchant

ST PASCAL. Comté-Kamouraska-County.

Blondeau Chas.	Marchand de bois	Lumber merchant.
Chapleau Ed.	Marchand de bois	Lumber Merchant.
Dionne & Michaud. . . .	Moulin à scie et à raboter.	Saw & Planing Mills.
Hébert Auguste	Marchand de bois de pulpe et de sciage	Pulpwood & Lumber Merchant.
Hudon Jos. H.	Portes et chassis	Sashes & Doors Factory.
Langlois Jos.	Moulin à scie.	Saw Mill.
Lavoie Adelard.	Moulin à scie.	Saw Mill

Leblanc Félix.	.Moulin à scie et à raboter.	Saw & Planing Mills.
O'Leary & Ouellet. . . .	Moulin à scie.	Saw Mill.

ST PAUL DE CHESTER. Comté-ARTHABASKA-County.

Roberge Octave.	Moulin à scie	Saw Mill.

ST PAUL DE LA CROIX. Comté-TÉMISCOUATA-County.

Boucher Alexis.	Moulin à scie et à bardeaux	Saw & Shingle Mills.
Lebel Cyrice.	Portes et chassis.	Sashes & Doors Factory.
Ouellet Elizée.	Moulin à scie et à bardeaux.	Saw & Shingle Mills.
Thériault & Vaillancourt.	Moulin à scie et à bardeaux.	Saw & Shingle Mills.

ST PAUL D'INDUSTRIE. Comté-JOLIETTE-County.

Malo Jos.	Moulin à scie.	Saw Mill.
Sansregret M. & Cie, . .	Portes et chassis.	Sashes & Doors Factory.

ST PAUL DU BUTON. Comté-MONTMAGNY-County.

Blais Auguste & Cie, . . .	.Moulin à scie et à raboter.	Saw & Planing Mills.
Boulet & Gaudreau. . . .	.Moulin à scie et à raboter.	Saw & Planing Mills.
Boulet Narcisse.	Moulin à scie.	Saw Mill.
Caron et Gaudreau. . . .	Moulin à scie.	Saw Mill.
Coulombe Frs.	.Moulin à scie.	Saw Mill.
Laferrière N. Caron & Cie,	Moulin à scie	Saw Mill.
Letourneau Omer. . . .	Moulin à scie	Saw Mill.

ST PAULIN. Comté-MASKINONGÉ-County.

Beauchemin Philippe. . .	Moulin à scie et Marchand de bois.	Saw Mill & Lumber Merchant.
Baribeau Hormisdas . .	Moulin à scie.	Saw Mill.
Boucher C. E.	Moulin à scie.	Saw Mill.
Damphousse Jos.	Moulin à scie.	Saw Mill.
Lemay Madame E. . . .	Moulin à scie.	Saw Mill.
St Onge Jos.	Moulin à scie.	Saw Mill.
Thibaudeau & Foisy. . .	Moulin à scie.	Saw Mill.

SS PHILEMON. Comté-BELLECHASSE-County.

Letellier L.	Moulin à scie.	Saw Mill.
Nicole & Bernard. . . .	Moulin à scie.	Saw Mill.
Roy Jean.	Moulin à scie.	Saw Mill.

ST PHILIPPE DE CHESTER. Comté-ARTHABASKA-County.

Goupille Adelard. . . .	Moulin à scie.	Saw Mill.

ST PHILIPPE DE NÉRY. Comté-KAMOURASKA-County.

Gagné P.	Moulin à scie	Saw Mill.

STE PHILOMENE DE FORTIERVILLE. Comté-LOTBINIERE-County.

Lacroix Johnny.	Moulin à scie	Saw Mill.
Laquerre Achille.	Portes et chassis.	Sashes & Doors Factory.
Lotbinière Lumber Co. Ltd., (Lyster Stn.)	Marchands de bois	Lumber merchants.
Roux Albert.	Portes et chassis	Sashes & Doors Factory.

ST PIC. Comté-BAGOT-County.

Bouchard Emile. . . .	.Moulin à scie	Saw Mill.
Carpentier L. E. . . .	.Portes et chassis	Sashes & Doors Factory.
Laplante Moise. . . .	. Moulin à scie	Saw Mill.
Piché J. I..	.Marchand de bois	Lumber Merchant.
Tarchette N.	. Fabrique de boites	Mfr Cheese Boxes.

ST PIC DE GUIRE. Comté-YAMASKA-County.

Salvas & Parenteau. . .	.Moulin à scie.	Saw Mill.

ST PIERRE BAPTISTE. Comté-MEGANTIC-County.

Hensley John.	.Moulin à scie.	Saw Mill.
St Pierre Wm.	.Moulin à scie.	Saw Mill.

ST PIERRE DE CHARLESBOURG. Comté-QUÉBEC-County.

Houde Lazare.	.Moulin à scie.	Saw Mill.
Houde Onésime.	. Moulin à scie.	Saw Mill.

ST PIERRE DE WAKEFIELD. Comté-WRIGHT-County.

Collins M.	. Moulin à scie.	Saw Mill.
Méranger Adolphe. . . .	. Moulin à scie	Saw Mill.
Pelletier C. E.	.Moulin à scie.	Saw Mill.

ST PIERRE D'ORLEANS. Comté-MONTMORENCY-County.

La Société de Scierie de la Paroisse de St Pierre.	. Moulin à scie	Saw Mill.
Plante Joseph.	.Moulin à scie.	Saw Mill.

ST PIERRE LES BECQUETS. Comté-NICOLET-County.

Auger Wilbrod.	Moulin à scie	Saw Mill.
Drouin Dolphis	Marchand de bois	Lumber Merchant.
Pepin Eustache.	Moulin à scie.	Saw Mill.

ST PIERRE MONTMAGNY. Comté-MONTMAGNY-County.

Galibois John.	Moulin à scie et Marchand de bois	Saw Mill & Lumber Merchant.
Lespérance E.	Moulin à scie	Saw Mill.
Roy Joseph.	Portes et chassis	Sashes & Doors Factoty.
Roy & Picard.	Moulin à scie	Saw Mill.

ST PLACIDE. TWO MOUNTAINS-County-Comté DEUX-MONTAGNES.

Dubreuil Alphonse. . . .	Moulin à scie	Saw Mill.

ST POLYCARPE. Comté-SOULANGES-County.

Cherrier Adolphe. . . .	Marchand de bois.	Lumber Merchant.

ST PRIME -Comté-CHICOUTIMI-County.

Juneau Chas.	Portes et chassis	Sashes & Doors Factory.
Marchand Alphonse. . . .	Moulin à scie	Saw Mill.
Marchand Edm.	Moulin à scie	Saw Mill.
Marchand J. Eric.	Moulin à scie	Saw Mill

ST PROSPER DE DORCHESTER. Comté-DORCHESTER-County.

Champagne David. . . .	Marchand de bois	Lumber Merchant.
Gagnon Maxime.	Marchand de bois	Lumber Merchant.
Houle Josephat.	Moulin à scie	Saw Mill.

Larochelle Jean.	Moulin à scie.	Saw Mill.
Larochelle M.	Portes et chassis.	Sashes & Doors Factory.
Reney Achille.	Moulin à scie.	Saw Mill.

• ST RAPHAEL EST. Comté-BELLECHASSE-County.

Breton Madame Pierre. . .	Moulin à scie	Saw Mill.
Remillard Pierre.	Moulin à scie	Saw Mill.
Théberge Napoléon. . . .	Moulin à scie.	Saw Mill.

ST RAYMOND. Comté-PORTNEUF-County.

Côté Jacques.	Moulin à scie.	Saw Mill.
Déry Amédée, Sr. . . .	Moulin à scie.	Saw Mill.
Denis Charles.	Moulin à scie.	Saw Mill.
Genois Napoléon. . . .	Marchand de bois	Lumber Merchant.
Kennedy Harold. . . .	Moulin à scie et et Marchand de bois	Saw Mill & Lumber Merchant.
Marcotte Joseph.	Moulin à scie	Saw Mill.
Martel Moise.	Moulin à scie	Saw Mill
Moisan Louis E.	Moulin à ccie	Saw Mill.
New Pulp & Paper Co. Ltd. (Montréal)	Moulin à pulpe et papier.	Pulp & Paper mill
Pagé Elisée.	Moulin à raboter	Planing mill.
St Raymond Lumber & Pulpwood Co.	Moulin à scie et Marchands de bois de pulpe et de sciage.	Saw Mill & Pulpwood & Lumber Merchants.
Voyer Xavier.	Moulin à scie.	Saw Mill.

ST REMI. Comté-NAPIERVILLE-County.

Bonneville, Gagnon & Co. Ltd.,	Marchands de bois.	Lumber Merchants.
Chatel Wilfrid.	Portes et chassis.	Sashes & Doors Factory.
Lamarre & Cie.	Moulin à raboter.	Planing Mill.

ST RÉMI D'AMBERT. Comté-LABELLE-County.

Turcotte M.	Moulin à scie.	Saw Mill.

ST REMI DE TINGWICK. Comté-ARTHABASKA-County.

Gaupil Philias.	Moulin à scie.	Saw Mill.
Martin Enoch.	Moulin à scie.	Saw Mill.

ST ROBERT. Comté-RICHELIEU-County.

Cotnoir N.	Portes et chassis.	Sashes & Doors Factory.

ST ROCH DE RICHELIEU. Comté-RICHELIEU-County.

Giard Ovila	Marchand de bois.	Lumber Merchant.
Gosselin Siméon.	Moulin à scie.	Saw Mill.

ST ROCH L'ACHIGAN. Comté-L'ASSOMPTION-County,

Dion & Paradis.	Moulin à scie.	Saw Mill.
St André Jos.	Moulin à scie.	Saw Mill.
St André Médéric & Cie. .	Moulin à scie.	Saw Mill.

ST ROMAIN. Comté-COMPTOM-County.

Bureau Edouard.	Moulin à scie.	Saw Mill.
Ruel Edouard.	Moulin à scie.	Saw Mill.

ST ROMUALD D'ECTHEMIN. Comté-LÉVIS-County

Atkinson Henry.	Marchand de bois et moulin à scie.	Lumber Merchant & Saw Mill.
Automatic Wood Box & Turning Co. Ltd.	Fabrique d'épingle à linge etc.	Mfrs Clothes pins. etc.

Garant Joseph. . . . . Marchand de bois. Lumber Merchant.
Gravel A. Lumber Co. (The) Marchand de bois Lumber merchants
Martineau Louis. . . . .Marchand de bois. Lumber merchant.

ST ROSAIRE. Comté-Arthabaska-County.
Blanchette L. & Frère. . .Moulin à scie Saw Mill.
Brouette A. & Cie. . . . Moulin à scie Saw Mill.

STE ROSALIE. Comté-BAGOT-County.
Dubreuil Louis. . . . . Moulin à scie Saw Mill.
Lemonde Augustin. . . . Portes et chassis Sashes & Doors Factory.

STE ROSE. Comté-LAVAL-County.
Cyr D. . . . . Portes et chassis Sashes & Doors Factory.
Hotte Timothée. . . . .Marchand de bois Lumber merchant.

STE ROSE DE WATFORD. Comté-DORCHESTER-County.
Berberie Charles. . . . Moulin à scie et Marchand de bois Saw Mill & Lumber merchant.
Dionne Amédée. . . . . Moulin à scie Saw Mill.
Fortier Jos. . . . . .Marchand de bois Lumber merchant.
Poliquin Achille. . . . .Moulin à scie Saw Mill.
Provost Firmin. . . . . Moulin à scie Saw Mill.

STE ROSE DU DÉGÊLE. Comté-TÉMISCOUATA-County.
Gagné Joseph. . . . . .Marchand de dormants Ry Ties merchant.
Lapointe H. . . . . Moulin à scie Saw Mill.
L'Italie Elzéar. . . . . Moulin à scie Saw Mill
Thomassin Chas & Fils. . Portes et chassis Doors & Sashes Factory.
Tremblay Jos. . . . . Marchand de dormants. Ry Ties merchant.

STE RUFINE. Comté-Beauce-County.

Bégin Jos.	Marchand de bois	Lumber merchant.

STE SABINE. Comté-Bellechasse-County.

Jolicœur M.	Moulin à écorcer	Barking Mill
International Lumber Co. (Sherbrooke)	Marchands de bois	Lumber Merchants
Lessard M.	Moulin à scie	Saw Mill
Parks Salls.	Marchand de bois	Lumber Merchant

STE SABINE STATION. Comté-Bellechasse-County.

Bolduc & Genest.	Marchands de bois	Lumber Merchants
Canadian Lumber & Pulp Co.	Moulin à scie et Marchands de bois	Saw Mill and Lumber Merchants
Couture Edouard. . . .	Moulin à scie	Saw Mill
Couture Octave.	Moulin à scie	Saw Mill
Marquis Apollinaire. . .	Marchand de bois	Lumber Merchant

ST SAMUEL DE GAYHURST. Comté-Beauce-County.

Bégin Maxime.	Marchand de bois	Lumber Merchant
Bureau Philias.	Moulin à scie et Marchand de bois	Saw Mill and Lumber Merchant
Chabot F.	Moulin à scie	Saw Mill
Dallaire Cyrillus.	Moulin à scie	Saw Mill
Demers Honoré.	Moulin à scie	Saw Mill

ST SAUVEUR DES MONTAGNES. Comté-Terrebonne-County.

Larocque J. R. . . . . (St Jovite)	Moulin à scie	Saw Mill

STE SCHOLASTIQUE. Comté-DEUX-MONTAGNES-TWO-MOUNTAINS-County

Lacombe Siméon	Moulin à scie	Saw Mill
Laframboise Evariste. . .	Moulin à scie	Saw Mill
Villeneuve F.	Moulin à scie	Saw Mill

ST SÉBASTIEN DE BEAUCE. Comté-BEAUCE-County.

Jacob L.	Marchand de bois pulpe et de sciage	Pulpwood & Lumber Merchant
Lapierre Alphonse. . . .	Moulin à scie	Saw Mill
Paradis Damase.	Moulin à scie	Saw Mill

ST SÉVÈRE. Comté-ST-MAURICE-County.

Rivard Onésime.	Moulin à scie	Saw Mill

ST SÉVERIN DE BEAURIVAGE. Comté-BEAUCE-County.

Ferland Jos.	Moulin à scie	Saw Mill
Nadeau Joseph.	Moulin à scie	Saw Mill

ST SIMÉON. Comté-CHARLEVOIX-County.

St Siméon Lumber Co. Ltd.	Moulin à scie et Marchands de bois	Saw Mill and Lumber Merchants
Tremblay Elie.	Marchand de bois	Lumber Merchant

ST SIMON. Comté-RIMOUSKI-County.

Bélanger Joseph.	Moulin à scie	Saw Mill
Thibault Ludger.	Moulin à scie	Saw & Shingle Mills

MICROCOPY RESOLUTION TEST CHART

(ANSI and ISO TEST CHART No. 2)

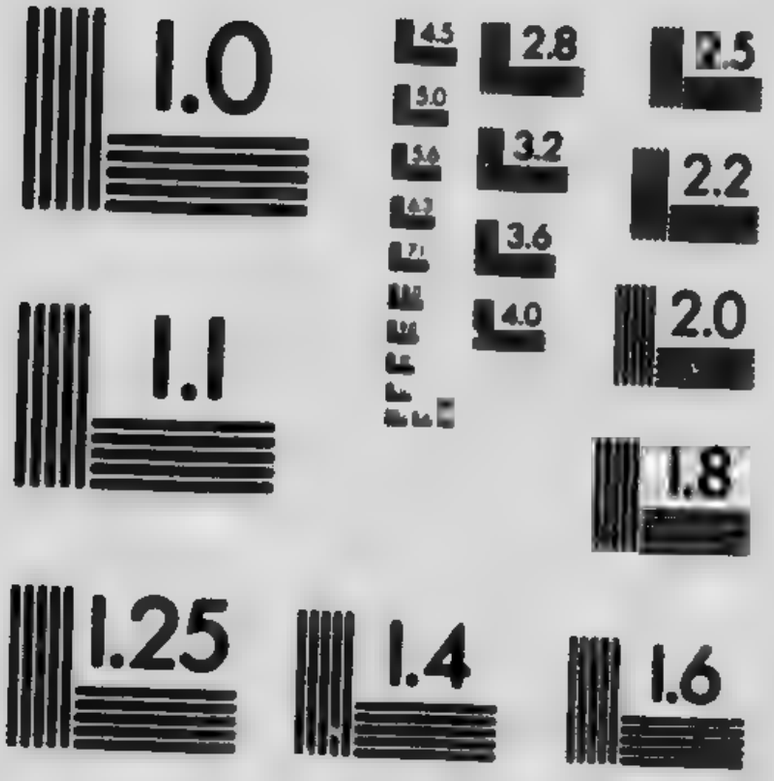

APPLIED IMAGE Inc

1653 East Main Street
Rochester, New York 14609 USA
(716) 482 - 0300 - Phone
(716) 288 - 5989 - Fax

ST SIXTE. Comté-LABELLE-County.

Dent P.	.Moulin à scie	Saw Mill

STE SOPHIE DE LA CORNE. Comté-TERREBONNE-County.

Pauzé & Bénard.	Portes et chassis	Sashes & Doors Factory

STE SOPHIE DE LÉVRARD. Comté-NICOLET-County.

Mailhiot Alfred.	Portes et chassis	Sashes & Doors Factory
Mailhiot Ludger.	.Moulin à scie	Saw Mill
Roux Arthur.	.Moulin à scie	Saw Mill

STE SOPHIE DE MEGANTIC. Comté-MÉGANTIC-County.

Laliberté Nap.	Moulin à scie	Saw Mill

ST STANISLAS DE CHAMPLAIN. Comté-CHAMPLAIN-County.

Lafontaine Gustave. . . .	.Moulin à scie	Saw Mill
Lamy Onésime.	Moulin à scie	Saw Mill
Lefebvre Rosario. . . .	Moulin à scie	Saw Mill
St Pierre F. X.	Marchand de bois	Lumber Merchant

ST STANISLAS DE KOSTKA. Comté-BEAUHARNOIS-County.

Lemieux Alexis.	Marchand de bois	Lumber Merchant

ST SYLVÈRE. Comté-NICOLET-County.

Coté Edouard.	.Moulin à scie	Saw Mill
Rivard Félix.	. Moulin à scie	Saw Mill

ST SYLVESTRE. Comté-Lotbinière-County

Landry D.	Moulin à scie	Saw Mill

ST TÉLESPHORE. Comté-Soulanges-County.

Lalonde Hector.	Marchand de bois	Lumber Merchant.

ST THÈCLE. Comté-Champlain-County.

Bacon J. Alfred.	Moulin à raboter	Planing Mill and
	Marchand de bois	Lumber Merchant
Blais Frank.	Moulin à scie et	Saw Mill & Pulpwood &
	Marchand de bois de pulpe et de sciage	Lumber Merchant
Dupuis & Frère.	Moulin à scie et	Saw Mill and
	Marchand de bois	Lumber Merchant
Magnan Théophile. . . .	Moulin à scie	Saw Mill
Marchand Geo.	Moulin à scie	Saw Mill
Naud Alfred Jr.	Moulin à raboter	Saw Mill and
	Marchand de bois	Lumber Merchant
Toutard A.	Moulin à scie	Saw Mill

ST THÉODORE D'ACTON. Comté-Bagot-County.

Adam David.	Marchand de bois	Lumber Merchant
(Wickham West)		
Mc Lean Moïse.	Marchand de bois	Lumber Merchant

ST THÉODOSIE. Comté-Verchères-County.

Duhamel Nap.	Moulin à scie	Saw Mill

ST THÉOPHILE. Comté-Beauce-County.

Boutin Jos.	Moulin à scie	Saw Mill
Cathcart David M. . . .	Moulin à scie	Saw Mill

STE THÉRÈSE DE BLAINVILLE. Comté-TERREBONNE-County.

Brunet Jos.	.Marchand de bois	Lumber Merchant

ST THOMAS DE JOLIETTE. Comté-JOLIETTE-County.

Deziel Louis.	Moulin à scie	Saw Mill

ST THURIBE. Comté-PORTNEUF-County.

Bélanger Léon & Cie. . .	Moulin à scie	Saw Mill
Gendron Donat.	Marchand de bois	Lumber Merchant
Vallée Alfred.	.Portes et chassis	Sashes & Doors Factory

ST TITE. Comté-CHAMPLAIN-County.

Carrier Alexandre. . . .	Marchand de bois	Lumber merchant.
Delisle D. Eustache. . .	.Marchand de bois	Lumber merchant.
Fiset Norbert.	.Marchand de bois	Lumber merchant.
Goulet Nap.	Moulin à scie	Saw Mill.
L'Heureux A.	Marchand de bois	Lumber merchant.
Mongrain Santerre. . .	.Marchand de bois	Lumber merchant.
Rouleau D. & Fils. . .	.Moulin à scie et à raboter et marchands de bois	Saw & Planing Mills & Lumbert merchants.
Trépanier Philippe. . .	.Moulin à scie	Saw Mill.
Trudel & Crête.	Moulin à scie et marchands de bois	Saw Mill & Lumber Merchant.

ST TITE DES CAPS. Comté-MONTMORENCY-County.

Morency Norbert. . . .	Moulin à scie	Saw Mill.
Racine C.	Moulin à scie	Saw Mill.
Racine Christophe. . . .	Moulin à scie	Saw Mill.

ST UBALDE. Comté-PORTNEUF-County.

Auger Henri G.	.Moulin à scie	Saw Mill.
Magnan Joseph.	.Moulin à scie	Saw Mill.
Pleau J. D.	Moulin à scie	Saw Mill.

ST URBAIN. Comté-CHARLEVOIX-County.

Brassard Médéric. . . .	Moulin à scie	Saw Mill.

ST URSULE. Comté-MASKINONGÉ County.

Lemay H.	Moulin à scie et à raboter.	Saw & Plannig Mills.
Lessard Arthur.	Moulin à raboter et portes et chassis.	Planing Mill & Sashes & Doors Factory.
Magnan Chas.	Moulin à scie	Saw Mill.

ST VALERE DE BULSTKODE. Comté-ARTHABASKA-County.

Bergeron Delphis. . . .	Moulin à scie	Saw Mill.
Rheault O.	Moulin à scie	Saw Mili.

ST VALERIEN DE RIMOUSKI. Comté-RIMOUSKI-County.

Bouillon Alfred.	Moulin à scie et à bardeaux	Saw & Shingle Mills.
Ouellet P. & M.	Moulin à scie	Saw Mill.
St. Pierre Fabien & Cie. ,	Moulin à scie	Saw Mill.

ST VALIER STN. Comté-BECLECHASSZ-County.

Morin Théophile. . . .	Moulin à scie et à raboter.	Saw & Planing Mills.
Roy Végis.	Moulin à scie	Saw Mill.

STE VERONIQUE DE TURGEON. Comté. LABELLE. County.

Beaudoin J.	Moulin à scie	Saw Mill.
Dansereau F. . . . . (Montréal)	Moulin à scie et marchand de bois.	Saw Mill & Lumber merchant.
Moffatt Frères.	Moulin à scie	Saw Mill.

ST VICTOIRE. Comté-RICHELIEU-County.

Peloquin & Ethier. . . .	Moulin à scie	Saw Mill.

ST VICTOR DE TRING. Comté-BEAUCE-County.

Bolduc Lous.	Marchand de bois de pulpe et de sciage	Pulpwood & Lumber Merchant.
Doyon Pierre.	Moulin à scie	Saw Mill.
Fortin & Bolduc. . . .	Marchands de bois	Lumber merchants.
Prouty & Millet. . . . (Newport V.)	Moulin à scie	Saw Mill.
Veilleux Nap.	Moulin à raboter	Planing Mill.
Veilleux Philias. . . .	Moulin à scie et à bardeaux.	Saw & Shingle Mills.

ST VICTOR STATION. Comté-BEAUCE-County.

Dupuis Cléo.	Moulin à scie.	Saw Mill.

ST VINCENT DE PAUL. Comté-LAVAL-County.

Prévost Emery.	Moulin à scie.	Saw Mill.

ST WENCESLAS. Comte-NICOLET-County.

Arseneau Ubalde. . . .	Moulin à scie.	Saw Mill.
Forest Louis.	Moulin à scie.	Saw Mill.

ST ZACHARIE. Comté-DORCHESTER-County.

Fortier Joseph.	Moulin à scie.	Saw Mill.
Lamontagne Jules. . . .	Moulin à scie.	Saw Mill.

ST ZENON. Comté-BERTHIER-County.

Boisvert Eugène.	Moulin à scie.	Saw Mill.
Champagne J. B.	Moulin à scie.	Saw Mill.
Rondeau A.	Moulin à scie.	Saw Mill.

ST ZEPHIRIN. Comté-YAMASKA-County.

Cajolet Joseph.	Portes et chassis.	Sashes & Door Factory.
Lahaie & Rousseau. . . .	Moulin à scie et Marchands de bois.	Saw Mill & Lumber Merchants.

SAINTS ANGES. Comté-BEAUCE-County.

Audet Samuel.	.Moulin à scie	Saw Mill
Couture & Cook.	.Moulin à scie	Saw Mill
Fecteau S.	.Moulin à scie	Saw Mill
Rousseau Geo.	Moulin à scie	Saw Mill
Toupin Louis.	.Moulin à scie	Saw Mill

SANDY BAY. Comté-RIMOUSKI-County.

Bélanger Joseph Fils d'Alexis	Moulin à scie	Saw Mill
Bernard Damase.	.Moulin à scie	Saw Mill
Marcheterre Michel. . . .	.Moulin à scie	Saw Mill
Massé J. Israël.	Marchand de bois	Lumber Merchant
Perreault Arthur. . . .	Moulin à scie	Saw Mill
Plourde Joseph.	Moulin à scie et à bardeaux	Saw & Shingle Mills
Roy Jos. Z.	.Moulin à scie	Saw Mill
Thibault Zénon.	Moulin à bardeaux	Shingle Mill

SANDY BEACH CENTRE Comté-GASPÉ-County.

La Cie H. Dussault. . . .	.Moulin à scie	Saw Mill
York Lumber Co. . . . (Montreal)	Moulin à scie et Marchands de bois	Saw Mill and Lumber Merchants

SAULT À LA PUCE. Comté-MONTMORENCY-County.

Tremblay S.	Moulin à scie	Saw Mill, Boxes and
Boites d'emballage et	Marchand de pulpe	Pulpwood Merchant

SAULT AU COCHON. Comté-SAGUENAY-County.

Price Bros. & Co Ltd. (Quebec) . .	Moulin à scie et Marchands de bois	Saw Mill and Lumber Merchants

SAULT AU RÉCOLLET. Comté-LAVAL-County.

Walker J. R. & Co. . . .	Usines à papier	Paper Mill

SAVAGE'S MILLS. Comté-SHEFFORD-County.

Marcotte Jos & Fils. . . .	Moulin à scie	Saw Mill
Tamlin H. F.	Moulin à scie	Saw Mill

SAWYERVILLE. Comté-COMPTON-County.

Crownwell James. . . .	Marchand de bois	Lumber Merchant
French C. W.	Moulin à scie	Saw Mill
Matthews Geo.	Portes et chassis	Sashes & Doors Factory
Riddell Jos.	Marchand de bois	Lumber Merchant

SAYABEC. Comté-RIMOUSKI-County.

Banville D.	Marchand de dormants et de bois de pulpe.	Ry Ties & Pulpwood Merchant.
Beaulieu Alp.	Marchand de dormants et de bois de pulpe.	Ry Ties & Pulwood Merchant.
Boulay H. & Cie. . . .	Marchands de bois et 2 moulins à scie.	Lumber merchants & 2 saw mills.
Caron Dam.	Moulin à scie et Marchand de bois.	Saw Mill & Lumber Merchant.
Desrosiers Jos.	Moulin à scie.	Saw Mill.
Dufault Ernest O. . . .	2 moulins à scie et à bardeaux.	2 saw & Shingle mills.

Dumais J. E.	Marchand de dormants et bois de pulpe.	Ry Ties & Pulpwood Merchant.
Fenderson John & Co. (Inc) (Lac au Saumon & Springfield Mass.)	Moulin à scie et à raboter.	Saw & Planing mills.
Joubert Louis P.	Moulin à scie et Marchand de dormants.	Saw Mill & Ry Ties Merchants.
Lauzier Alphonse. . . .	Moulin à scie et à bardeaux.	Saw & Shingle mills.
Louison Lumber Co. Ltd.	Marchands de bois.	Lumber merchants.
Marcheterre Arthur. . . .	Moulin à scie.	Saw mill.
Marquis François. . . .	Moulin à scie et à bardeaux.	Saw & Shingle mills.
Rioux Alph.	Marchand de dormants et bois de pulpe	Ry Ties & Pulpwood merchant.
Smith Célestin.	Marchand de dormants et bois de pulpe.	Ry Ties & Pulpwood Merchant.
Théberge J. A.	Marchand de bois	Lumber merchant.
Thibault Victor.	Marchand de dormants et de bois de sciage.	Ry Ties & Lumber Merchant.
Vallée Frs.	Moulin à écorcer.	Barking mill.

SCOTSTOWN. Comté-Compton-County.

Beard G. W. & Son. . .	Portes et chassis	Sashes & Doors Factory
Caswell & Mooney. . . .	Marchands de bois	Lumber Merchants
Cowling H. A.	Marchands de bois	Lumber Merchants
Guelph Patent Cask Co. Ltd.	Marchands de bois	Lumber Merchants
Scotstown Saw Mill Co. .	Moulin à scie	Saw Mill
Scott Bros.	Marchands de bois	Lumber Merchants

SCOTT JUNCTION. Comté-BEAUCE-County.

Beauce Pulp & Lumber Co. (Québec)	Marchands de bois	Lumber Merchants
Bérubé Joseph.	Portes et chassis	Sashes & Doors Factory
Gosselin Louis.	Moulin à scie	Saw Mill
Langevin & Frère. . . .	Portes et chassis	Sashes & Doors Factory

SELLARVILLE. Comté-BONAVENTURE-County.

Lambert A.	Moulin à scie	Saw Mill

SEPT ILES. Comté-SAGUENAY-County.

Gaspé Lumber & Trading Co. (Gaspé)	Moulin à scie Marchands de bois	Saw Mill and Lumber Merchants

SHAWINIGAN. Comté-ST-MAURICE-County.

Bourassa J. A. . . . . (Montreal & Ste Flore)	Moulin à scie et Marchand de bois	Saw Mill and Lumber Merchant
Gélinas Alfred.	Moulin à scie et à raboter	Saw & Planing Mills
Gélinas Onésime J. . . .	Moulin à scie	Saw Mill
La Cie Industrielle de St. Boniface Ltée.	Marchands de bois	Lumber Merchants

SHAWINIGAN FALLS. Comté-ST-MAURICE-County.

Baril George.	Portes et chassis	Sashes & Doors Factory
Belgo Canadian Pulp and Paper Co. Ltd. (Kiskising)	Usines à pulpe et à papier	Pulp & Paper Mills
Burrill Lumber Co. Ltd. (Trois Rivières)	Marchands de bois	Lumber Merchants

SHAWVILLE. Comté-PONTIAC-County.

Argue Henri.	Moulin à scie	Saw Mill
Argue Thos.	Moulin à scie	Saw Mill
Elliott J. G.	Moulin à scie	Saw Mill
Hodgins R. G.	Portes et chassis	Sashes & Doors Factory

SHEENBOROUGH. Comté-PONTIAC-County.

Berrigan P.	.Moulin à scie	Saw Mill

SHEFFORD VALE. Comté-SHEFFORD-County.

Marcotte Félix.	Moulin à scie	Saw Mill

SHERBROOKE. Comté-SHERBROOKE-County.

Bissel A. C. & Co. . . .	Marchands de bois	Pulpwood Merchants
Bush & Bartlett.	Portes et chassis	Sashes & Doors Factory
Craig Thos. M.	Marchand de bois	Lumber Merchant
Eastern Townships Lumber.	Marchands de bois	Lumber Merchants
Etchemin River Lumber Co. Ltd.,	Marchands de bois.	Lumber merchants.
Ewing & Cros.	Marchands de bois.	Lumber merchants.
Fletcher Pulp & Lumber. Co. Ltd. (Cherry River)	Marchands de bois.	Lumber merchants.
Fortier S.	Marchant de bois.	Lumber merchant.
Howard P. C.	.Marchand de bois.	Lumbert Merchant.
Howard [illegible] & Co., (Ste Ma[illegible] Beauce Co.)	Marchands de bois de pulpe et de sciage.	Lumber & Pulpwood Merchants.
Howard & Craig. . . .	Marchands de bois de pulpe.	Pulpwood merchants.
Howard Chs.	Marchand de bois.	Lumber Merchant.
International Lumber Co. (St Sabine)	.Marchands de bois.	Lumber Merchants.
Joncas A. & Cie. . . .	.Moulin à scie.	Saw Mill.
Jutras E. M. . . .	.Fabrique boites d'emballage.	Mfr Boxes.
LeBaron W. B.	Marchand de bois.	Lumber Merchant.
(Shogamock Lumber Co. Shogamock N. B.)		
Long George.	Portes et chassis.	Sashes & Doors Factory.
Mc Crea Frank N. . . .	Marchand de bois.	Lumber Merchant.
Morrissette & Levesque. .	.Marchands de bois de pulpe.	Pulpwood Merchants.

Noel L. O. . . . . (St Ferdinand d'Halifax)	.Moulin à scie et marchand de bois.	Saw Mill & Lumber Merchant.
Précourt J. A.	.Marchand de bois.	Lumber Merchant.
Québec & St Maurice. . . Industrial Co. Ltd. (Portland Me.)	Marchands de bois.	Lumber Merchant.
Ross Hector.	Marchand de bois.	Lumber Merchant.
St Lawrence Lumber Ind- (Bersimis)	.Marchands de bois. dustrial Co. Ltd.	Lumber merchants.
Sherbrooke Lumber Yard.	Marchands de bois.	Lumber Merchants.
Sherbrooke Lumber Co. Ltd.	Marchands de bois.	Lumber Merchants.
Thomas D.	.Marchand de bois de pulpe.	Pulpwood Merchant.
Thompson C. G. & Co., .	Fabrique bobines et rouleaux.	Mfrs Bobbins & Spools'.
Walley N. N.	Marchand de bois.	Lumber Merchant.

SHIGAWAKE. Comté-Bonaventure-County.

Hayes Jos.	Moulin à scie.	Saw Mill.
Bannier W. P.	.Moulin à scie et à bardeaux.	Saw & Shingle Mills.

SILLERY. Comté-Québec County.

Burstall J. & Co., . . . (Quebec)	Marchands de bois.	Lumbert Merchants.
Dobell, Beckett & Co., . (Quebec)	.Marchands de bois.	Lumber Merchants.
Sharples Bros.	.Marchands de bois.	Lumber Merchants.

SIX PORTAGES-Comté-WRIGHT-County.

Edwards W. C. & Co. Ltd., (Rockland Ont.,)	Marchands de bois.	Lumber Merchants.

SIXTEEN ISLAND. Comté-ARGENTEUIL-County.

Duncan J. & W. . . . . (Montréal)	Moulin à scie.	Saw Mill.

SMITH'S MILLS. Comté-STANSTEAD-County.

Merrill H. W.	Moulin à scie et Marchand de bois	Saw Mill and Lumber Merchant
Tilton & Raymond. . . .	Marchands de bois	Lumber Merchants

SOREL. Comté-RICHELIEU-County.

Carbonneau C. W. . . .	Moulin à scie	Saw Mill
Dupuis Olivier.	Marchand de bois	Lumber Merchant
Sheppard Jas & Son. . .	Moulin à scie et à raboter et Marchands de bois	Saw & Planing Mills & Lumber Merchants

SOUTH BOLTON. Comté-BROME-County.

Houldsworth G. H. . . .	Moulin à scie et Marchand de bois	Saw Mill and Lumber Merchant

SOUTH DURHAM. Comté-DRUMMOND-County.

Bonner & Church. . . .	Marchands de bois de sciage et de pulpe	Lumber & Pulpwood Merchants
Church Chas. (Succ) . .	Marchands de bois	Lumber Merchants
Peloquin Noel.	Moulin à scie et à bardeaux	Saw & Shingle Mills

SOUTH STUKELY. Comté-SHEFFORD-County.

Miles H. E. . . . . (Shogamock N. B.)	Moulin à scie	Saw Mill
Morin Emile.	Moulin à scie	Saw Mill
R. A. Savage	Marchand d ebois	Lumber Merchant

SPRINGHILL. Comté-COMPTON-County.

Van H. R.	Moulin à scie et Marchand de bois	Saw Mill and Lumber Merchant

SQUATECK. Comté-TÉMISCOUATA-County.

Ramier W. P.	Moulin à scie et à raboter	Saw & Planing Mills
Bourgoin George. . . .	Moulin à scie	Saw Mill
Viel Joseph.	Moulin à scie	Saw Mill

STANBRIDGE EST. Comté-MISSISQUOI-County.

Perry John.	Moulin à scie	Saw Mill
Riendeau Ant.	Moulin à scie	Saw Mill

STANDON. Comté-DORCHESTER-County.

Audet & Nadeau. . . .	Moulin à scie	Saw Mill
Bouffard Joseph. . . .	Moulin à scie	Saw Mill
Brousseau Pierre. . . .	Moulin à scie	Saw Mill
Gosselin Jos.	Moulin à scie et à raboter	Saw & Planing Mills
Vachon Damase. . . .	Moulin à scie	Saw Mill

STANFOLD. Comté-ARTHABASKA-County.

Lacoursière Jos.	Moulin à scie	Saw Mill
Nadeau & Boisclair.	Moulin à scie	Saw Mill
Nadeau G. P.	Marchand de bois	Pulpwood Merchant

STANSTEAD. Comté-STANSTEAD-County.

Demick T. E	Moulin à scie	Saw Mill

STARK'S CORNERS. Comté-PONTIAC-County.

Brown Jos. H.	Moulin à scie	Saw Mill
Elliott Hugh.	Moulin à scie	Saw Mill

STARNESBOROUGH. Comté-HUNTINGDON-County.

Patenaude & Gibeau.	Moulin à scie	Saw Mill

STOKE CENTRE. Comté-RICHMOND-County.

Duplin & Frère.	Moulin à scie	Saw Mill
Piet E.	Moulin à scie	Saw Mill

STONEHAM. Comté-QUÉBEC-County.

Craig Wm.	Moulin à scie et Marchand de bois	Saw Mill and Lumber Merchant
L'Heureux P. & Cie.	Moulin à scie	Saw Mill
Lortie Léon.	Moulin à scie	Saw Mill
Martineau A. & Cie.	Moulin à scie	Saw Mill
Mc Kee A. H. B,	Moulin à scie	Saw Mill
Plamondon Elie.	Moulin à scie	Saw Mill
Plamondon S.	Marchand de bois	Lumber Merchant

STORNOWAY. Comté-COMPTON-County.

Brault C.	Marchand de bois de pulpe de bois de sciage et de dormants.	Pulpwood, Lumber & Ry Ties Merchand.
Legendre J. Alphonse. . .	Moulin à scie.	Saw Mill.
Turcotte Joseph. . . .	Portes et chassis.	Sashes & Doors Factory.
Van H. R.	.Moulin à scie et Marchand de bois.	Saw Mill & Lumber Merchant

STRATFORD CENTRE-Comté-WOLFE-County.

Bergeron Léon.	Moulin à scie.	Saw Mill.
Gagnon Joseph.	Moulin à scie.	Saw Mill.
Morin Geo.	Moulin à scie.	Saw Mill.

SUFFOLK. Comté-LABELLE-County

Edwards W. C. & Co. Ltd. (Rockland Ont.)	Moulin à scie.	Saw Mill.

SUTTON. Comté-BROME-County.

Chase O.	.Portes et chassis.	Sashes & Doors Factory.
Clark Bros.	.Fabrique de tinettes à beurre	Butter Tub Factory.
Escanaba Mfg Co. . . . (St Louis Mo.)	Fab. de seaux cuves	Mfrs Woodenware
Garland A. J. & Son. . .	Fab. de Manches	Mfrs Handles
Missisquoi Lumber Co. . (Richfort Vt.)	.Marchands de bois	Lumber Merchants
Murphy J. W.	.Marchand de bois	Lumber Merchant
Sutton Lumber Co. . . .	Marchands de bois	Lumber Merchants
Thompson George N. . .	Marchand de bois	Lumber Merchant

SYDENHAM PLACE. Comté-DRUMMOND-County.

Towns E. N. & D. T. . .	Moulin à scie	Saw Mill

TADOUSSAC. Comté-SAGUENAY-County.

Brisson Louis & Cie. . . (Les Grandes Bergeronnes)	Moulin à scie	Saw Mill
Price Bros & Co. Ltd. . .	Moulin à scie et Marchands de bois	Saw Mill and Lumber Merchants

TAILLON. Comté-CHICOUTIMI-County.

Desbiens Louis.	Moulin à scie	Saw Mill
Fortin Amédée.	Moulin à scie	Saw Mill
Larouche François. . . . (Pointe Taillon)	Moulin à scie	Saw Mill
Vadrien Jos.	Moulin à scie	Saw Mill

TARDIF MILLS. Comté-WOLFE-County.

Tardif F. X.	Moulin à scie	Saw Mill

TARTIGON. Comté-RIMOUSKI-County.

B. & S. of New York. . .	Moulin à scie et Marchands de bois	Saw Mill and Lumber Merchants

TERREBONNE. Comté-TERREBONNE-County.

Limoges & Cie.	Portes et chassis	Sashes & Doors Factory
Masson Dme Jos. (Succ) .	Moulin à scie	Saw Mill

TESSIERVILLE. Comté-RIMOUSKI-County.

Beaulieu Jos.	Moulin à scie et Portes et chassis	Saw Mill and Sashes & Doors Factory
Beaulieu Thomas & Frère.	Moulin à scie	Saw Mill
Bélanger Pitre.	Moulin à scie	Saw Mill
Gosselin J. A.	Marchand de bois	Lumber Merchant

Guy S.	Moulin à scie	Saw Mill
Lepage H. & Frère	Moulin à scie et Marchands de bois	Saw Mill and Lumber Merchants
Levasseur Omer.	Portes et chassis	Sashes & Doors Factory
Mc Neil Jas.	Marchand de bois	Lumber Merchant
Ouellet Edm.	Marchand de bois	Lumber Merchant
Parent P. A.	Marchand de bois	Lumber Merchant
Roy Jos.	Moulin à scie	Saw Mill
Talbot A. E.	Marchand de bois	Lumber Merchant

TÉTREAULTVILLE. Comté-HOCHELAGA-County.

L. Lachance.	Moulin à scie et Marchand de bois	Saw Mill and Lumber Merchant

TEWKESBURY. Comté-QUÉBEC-County.

Bureau Prosper.	Moulin à scie	Saw Mill

THETFORD MINES. Comté-MÉGANTIC-County.

Asselin Benj.	Moulin à scie	Saw Mill
Blais Arthur.	Moulin à scie	Saw Mill
Boissonneault J. A.	Moulin à scie	Saw Mill
Boissonneanlt & Boissonneault	Moulin à scie	Saw Mill
Bouffard Joseph.	Tourneur	Woodworker
Cie King Asbestos Co.	Marchands de bois	Lumber Merchants
Cie Jacob Asbestos Co.	Marchands de bois	Lumber Merchants
Daigle Joseph.	Tourneur	Woodworker
Demers E.	Marchand de bois	Lumber Merchant
Demers Joseph.	Marchand de bois	Lumber Merchant
Dion & Frère.	Portes et chassis	Sashes & Doors Factory
Hébert J. S.	Portes et chassis	Sashes & Doors Factory
Peters H.	Marchand de bois	Lumber Merchant

THIBODEAU. Comté-LOTBINIÈRE-County.

Ferland H.	.Moulin à scie	Saw Mill
Lemay Ferd.	. Moulin à scie	Saw Mill

THURSO. Comté-LABELLE-County.

Gagnon G.	.Moulin à scie	Saw Mill
Thurso Lumber Co. . . (Valencay)	.Marchands de bois	Lumber Merchants

TINGWICK. Comté-ARTHABASKA-County.

Baril Nap.	. Moulin à scie	Saw Mill

TREMBLAY. Comté-CHICOUTIMI-County.

Gagnon Jos.	. Moulin à scie	Saw Mill
Ouellette Edm	. Moulin à scie	Saw Mill
Petit Lndger.	. Moulin à scie	Saw Mill
Tremblay Edm.	. Moulin à scie	Saw Mill
Tremblay & Gagnon. . . (La Tuque]	Marchands de bois	Lumber Merchants
Tremblay & Gravel. . . .	Moulin à scie	Saw Mill
Tremblay Thos. Louis. .	.Moulin à scie	Saw Mill

TRING JONCTION. Comté-BEAUCE-County.

Champigny & Frère. . . .	.Moulin à scie	Saw Mill
Lagueux Ephrem. . . .	Marchand de bois	Lumber Merchant

TROIS PISTOLES. Comté-TÉMISCOUATA-County.

Boucher Jos.	Marc. de dormants	Ry Ties Merchant
Côté Mr. [Tailleur] . .	.Marc. de dormants	Ry Ties Merchant
Damour Léon.	.Moulin à scie	Saw Mill
Leclerc Wiley.	.Marchand de bois et de dormants	Lumber & Ry Ties Merchant
Morin J. H. & Fils. . .	. Marchands de bois	Lumber Merchants

Pelletier Hon. F. P. . . .	.Marchand de bois et de dormants	Lumber & Ry Ties Merchant
Renouf Joseph.	Moulin à scie	Saw Mill
Renouf Louis Phil. . . .	Moulin à raboter	Planing Mills
Rioux David.	Marc. de dormants	Ry Ties Merchant
Rioux Joseph.	.Marchand de bois et de dormants	Lumber & Ry Ties Merchant

TROIS RIVIÈRES. Comté-St-Maurice-County.

Baptist Alex.	Moulin à scie et Marchand de bois	Saw Mill and Lumber Merchant
Burrill Lumber Co. Ltd. .	Marchands de bois	Lumber Merchants
Danserean J.	Marchand de bois	Lumber Merchant
Gélinas C. P. & Frère. . .	.Fabriques de pelles Chaises, etc.	Mfrs Shovels, Chairs etc.
Girard & Godin.	Fab. de cercueils	Mfrs Coffins
Godin & Bournival. . . .	Marchands de bois	Lumber Merchants
Gres Falls Co. Ltd., . . .	.Moulin à scie	Saw Mill
Malone T. D.	Marchand de bois	Lumber Merchant
Martineau Alex.	Portes et chassis	Sashes & Doors Factory
Riichie Wm. . . . . (Van Bruyssell)	Marchand de bois	Lumber Merchant
St Maurice Lumber Co. Ltd. (Branch of New York N. Y.)	Moulin à scie et Marchands de bois	Saw Mill & Pulpwood Merchants
Union Bag & Paper Co. . (Branch of New York N. Y.)	Marchands de bois	Lumber Merchants
Wayagamack Pulp & Paper (Branch of Montreal)	Usines à pulpe et Co. Ltd. papier	Pulp & Paper Mills

TROIS SAUMONS. Comté-L'ISLET-County.

Gaudreault A.	.Portes et chaises	Doors & Chairs Factory
Hudon Achille.	Moulin à scie	Saw Mill
Price Bros & Co. Ltd., (Quebec) . . .	Marchands de bois et moulin à scie	Lumber Merchants & Saw Mill

TROTTIER. Comté-ARTHABASKA-County.

Bergeron & Frère. . . .	Moulin à scie	Saw Mill

VALCARTIER. Comté-QUEBEC-County.

Hayes Robert.	.Moulin à scie.	Saw Mill.
Lapierre Alfred.	Moulin à scie.	Saw Mill.
Martel Alb.	Moulin à scie.	Saw Mill.

VALCOURT. Comté-SHEFFORD-County.

Bombardier Philias. . . .	Moulin à scie.	Saw Mill.
Cousineault Geo. T. . . .	Moulin à scie.	Saw Mill.

VAL DES BOIS. Comté-LABELLE-County.

Brousseau Jos.	Moulin à scie.	Saw Mill.

VALENCY. Comté-LABELLE-County.

Thurso Lumber Co., (Thurso.) . . .	.Marchands de bois.	Lumber Merchants.

VALLEYFIELD. Comté-BEAUHARNOIS-County.

Allard Damase.	Marchand de bois.	Lumber Merchant.
Bélanger & Frère. . . .	Marchands de bois et moulin à raboter.	Lumber Merchants & Planing Mill.
Clermont J. O.	Marchand de bois.	Lumber Merchant.
Cossette Alfred.	Marchand de bois.	Lumber Merchant.

VALMONT. Comté-CAAMPLAIL-County.

Blanchet Alexis.	Moulin à scie et à	Saw & Planing Mills.
Pelletier Sévère.	Moulin à scie.	Saw Mill.
Veilleux Omer.	Moulin à scie.	Saw Mill.

VAL RACINE. Comté-COMPTON-County.

Turcotte E. A.	Moulin à scie.	Saw Mill.

VAN BRUYSSEL. Comté-QUÉBEC-County.

Simon J. B.	Marchand de bois.	Lumber Merchant.
Ritchie Wm.	Marchand de bois.	Lumber Merchant.
(Trois-Rivières.)		

VARENNES. Comté-VERCHERES-County.

Bertrand T.	Moulin à scie	Saw Mill
Bienvenu & Frère. . . .	Moulin à scie	Saw Mill

VAUBAN. Comté-TEMISCOUATA-County.

Albert Donat B.	Moulin à scie	Saw Mill
Ouellet Louis.	Marchand de bois	Lumber Merchant
Pelletier Francois. , . .	Marchand de dormants	Ry Ties Merchant
Roy Emile.	Marchand de bois	Lumber Merchant

VENOSTA. Comté-WRIGHT-County.

Haveron David.	Moulin à scie	Saw Mill
Kelly John.	Moulin à scie	Saw Mill

VERCHERES. Comté-VERCHERES-County.

Collette L. E.	Marchand de bois	Lumber Merchant
Fontaine Alphonse. . . .	Moulin à scie	Saw Mill
Mongeon Félix.	Moulin à scie	Saw Mill

VERDUN. Comté-JACQUES CARTIER-County.

Blais & Grenier.	Portes et chassis	Sashes & Doors Factory
Descheneaux & Frère. . .	Portes et chassis	Sashes & Doors Factory
Dupuis J. P. (Registered). (592 Ave de l'Eglise)	Marchand de bois	Lumber Merchant

VICARS. Comté-HUNTINGDON-County.

Brisbin Chas.	Moulin à scie	Saw Mill

VICTORIAVILLE. Comté-ARTHABASKA-County.

Audet Edmond.	Portes et chassis	Sashes & Doors Factory
Lambert Arthur.	Portes et chassis	Sashes & Doors Factory
Pellerin F. X.	Moulin à scie	Saw Mill
Pennington D. H. . . . (Lyster Stn.)	Moulin à scie et Marchand de bois	Saw Mill & Lumber Merchant
Seney E. C. & Co., . . .	Portes et chassis	Sashes & Doors Factory
Victoriaville Chair Mfy Co.	Fabrique de chaises	Mfrs chairs
Victoriaville Lumber Co. .	Marchands de bois	Lumber Merchants

VIGER. Comté-TEMISCOUATA-County.

Bernier Thadée.	Moulin à scie	Saw Mill
Bérubé Jos.	Moulin à scie	Saw Mill
Caron G.	Moulin à scie	Saw Mill
Desbiens Epiphane. . . .	Moulin à scie	Saw Mill
Desbiens Frs.	Moulin à scie	Saw Mill
Edmond Louis.	Moulin à scie	Saw Mill
Labelle Emile.	Moulin à scie	Saw Mill

Levesque Francois. . . .	Marchand de bois et dormants	Lumber & Ry Ties Merchant
Massé Wilfrid.	Moulin à scie	Saw Mill
Michaud Pierre.	Marchand de bois et dormants	Lumber & Ry Ties Merchant
Pelletier Joseph.	Moulin à scie	Saw Mill

VILLEMARIE. Comté-PONTIAC-County.

Desrochers Fran.	Portes et chassis	Sashes & Doors Factory
Poisson & Lavigne. . .	Moulin à scie et à raboter	Saw & Planing Mill

VILLEROY. Comté-LOTBINIERE-County.

Lotbinière Lumber Co. Ltd., (Lyster Stn)	Marchands de bois	Lumber Merchant

VILLE ST PIERRE. Comté-JACIUES CARTIER-County.

Leboeuf J. H. & Cie., . . .	Marchands de bois	Lumber Merchants
Trudeau L. D.	Marchand de bois	Lumber Merchant

VINTON. Comté-PONTIAC-County.

Kelly Mathew.	Moulin à scie	Saw Mill

WAKEFIELD. Comté-WRIGHT-County.

Austin A. E.	Portes et chassis	Sashes & Doors Factory
Good & Mc [illegible]. . . .	Moulin à scie	Saw Mill
Nelson M.	Moulin à scie	Saw Mill
Nesbitt Bob.	Marchand de bois	Pulpwood Merchant
Trowsse E. & Son. . . .	Moulin à scie	Saw Mill

WALKER'S CUTTING. Comté-ARTHABASKA-County.

Thibault A. & Fils. . . .	Marchands de bois	Lumber Merchants

WALTHAM. Comté-PONTIAC-County.

Miller Lumber Co. . . .	Marchands de bois	Lumber Merchants

WARDEN. Comté-SHEFFORD-County.

Marston Reuben S. . . .	Moulin à scie et Marchand de bois	Saw Mill and Lumber Merchant
Robert Louis Jr.	Moulin à scie	Saw Mill

WARWICK. Comté-ARTHABASKA-County.

Baril P. R.	Manches de haches	Mfrs Axe Handles
Gingras André.	Boites à fromage et à beurre	Mfr Cheese and Butter Boxes
Mercier Auguste.	Manches de haches	Mfrs Axe Handles
Paradis Geo.	Portes et chassis	Sashes & Doors Factory

WATERLOO. Comté-SHEFFORD-County.

Breese Geo. G.	Portes et chassis	Sashes & Doors Factory
Brodeur I. C.	Portes et chassis	Sashes & Doors Factory
Lefebvre J. Raymond. . .	Chaises et jouets	Mfr Chairs & Toys
Roxton Mill & Chair Mfg Co.	Fab. de chaises et Marchands de bois	Mfrs Chairs and Lumber Merchants
Wallace & Robinson. . .	Moulin à scie et Marchands de bois	Saw Mill and Lumber Merchants

WAYS' MILLS. Comté-STANSTEAD-County.

Cramer W. A	Moulin à scie	Saw Mill

WEBBS. Comté-LABELLE-County.

Cohn Jas M. (Succ) . .	.Moulin à scie	Saw Mill

WEEDON. Comté-WOLFE-County.

Carmichael Co.	Marchands de bois	Lumber Merchants
Skinner A. B. W. . . .	Moulin à scie	Saw Mill
Tanguay Adolphe. . . .	Marchand de bois	Lumber Merchant
Tanguay Nap. P. . . .	.Marchand de bois	Lumber Merchant &
	Moulin à scie	Saw Mill

WEIR. Comté-ARGENTEUIL-County.

Arundel Lumber Co. Ltd. (Ottawa Ont.)	.Marchands de bois	Lumber Merchants
Colquhoun David. . . .	Moulin à scie	Saw Mill
Duncan J. & W.	Moulin à scie	Saw Mill
Larose A.	Marchand de bois	Lumber Merchant

WEIRSTEAD. Comté-PONTIAC-County.

Tuck John.	.Moulin à scie	Saw Mill

WENTWORTH. Comté-ARGENTEUIL-County.

Morrison & Co.	Moulin à scie	Saw Mill

WEST BOLTON. Comté-BROME-County.

Duboyce R. P.	.Moulin à scie	Saw Mill

WEST BROME. Comté-BROME-County.

Boudreau Z.	Moulin à scie	Saw Mill

WEST-BROUGHTON. Comté-MEGANTIC-County.

Nutbrown Jas.	Moulin à scie	Saw Mill
Turcotte Hubert. . . .	.Moulin à scie	Saw Mill

WEST SHEFFORD. Comté-SHEFFORD-County.

Horner D. C. & Son. . . .	Moulin à scie et Boites à fromage	Saw Mill & Mfr Cheese Boxes

WHITWORTH. Comté-TEMISCOUATA-County.

Beaupré Hilaire.	Moulin à scie	Saw Mill
D'Amour Joseph.	Moulin à scie	Saw Mill
F. & M. Lumber Co., . .	Moulin à scie et Marchands de bois	Saw Mill & Lumber Merchants
Fournier O.	Marchand de bois	Lumber Merchant.
Sevigny Jos.	Marchand de bois	Lumber Merchant

WICKHAM WET. Comté-Drummond-County.

Lupien E.	Moulin à scie	Saw Mill
Marcoux S.	Moulin à scie	Saw Mill

WILSON'S CORNERS. Comté-WRIGHT-County.

Salmon L.	Moulin à scie	Saw Mill

WILSON'S MILLS. Comté-MEGANTIC-County.

Clancy Michael.	Moulin à scie	Saw Mill
Wilson John & Bros . .	Moulin à scie	Saw Mill

WINDSOR MILLS. Comté-RICHMOND-County.

Canada Paper Co. (Montreal) . . .	Usines à papier	Paper Mill
Hardy & Frère.	Portes et chassis	Sashes & Doors Factory
Quebec Manufacturing Co.	Marchands de bois	Lumber Merchants
Quinn B. & Co.	Marchands de bois	Lumber Merchants
Trudeau A.	Marchand de bois	Lumber Merchant

WOBURN. Comté-BEAUCE-County.

Chauvin Antoine. . . .	Moulin à scie	Saw Mill
Roy Alfred.	Moulin à scie	Saw Mill

WOLF LAKE. Comté-PONTIAC-County.

Farrell F.	Moulin à scie	Saw Mill

WOLFSTOWN. Comté-WOLFE-County.

Bernard Achille.	Moulin à scie	Saw Mill
Chrétien Siméon.	Moulin à scie	Saw Mill
Martel Jos.	Moulin à scie	Saw Mill
Poisson Honoré.	Moulin à scie	Saw Mill
Poisson Wm.	Moulin à scie	Saw Mill
Poulin Albert.	Moulin à scie	Saw Mill
Talbot Delphis.	Moulin à scie	Saw Mill

WOTTON. Comté-WOLFE-County.

Allard Aldéric.	Moulin à scie	Saw Mill
Bélisle Eugène.	Moulin à scie	Saw Mill
La Manufacture de Chaises et Jouets de Wotton Ltée.	Chaises et jouets	Mfrs Chairs & Toys

WRIGHT. Comté-WRIGHT-County.

Campbell & Stearns. . . .	Moulin à scie	Saw Mill
Gilmour & Hughson. . . .	Moulin à scie	Saw Mill
Moore Richard.	Moulin à scie	Saw Mill

YANACHICHE. Comté-ST-MAURICE-County.

Lemyre Amable.	Moulin à scie	Saw Mill

YAMASKA. Comté-YAMASKA-County.

Autote Ed.	Portes et chassis	Sashes & Doors Factory
Pelletier J. B.	Portes et chassis	Sashes & Doors Factory

YAMASKA EST. Comté-YAMASKA-County.

Mondoux F.	Moulin à scie	Saw Mill